Купить ОСЗ, отдельно стоящее здание за 25 000 000 рублей на Московская ул, д.184

Калужская область, Городской округ Калуга, Калуга, Московская ул, д.184

25 000 000 Р
125 439Р за м^2

199.30 м^2
Общая

Номер в базе Агентства #24295 Продаю помещение на 1 этаже 10 ти этажного кирпичного жилого дома 2005 года постройки по ул.Московская район площади Московская под любой вид коммерческого использования - магазин, медицинский или стоматологический центр, пекарню, бьюти индустрию, детский центр или центр дополнительного образования. Общая площадь 200 кв.м. Все коммуникации- отопление центральное, холодная и горячая вода, электричество 50 Квт, канализация. Во дворе большая парковочная зона.

1 с 25.07.2025, обновлен 28.11.2025

Продавец: MEGAPROFI

Телефон: +79533298382

Характеристики

Этажей всего	10	Наличие телефона	да
Наличие парковки	да		

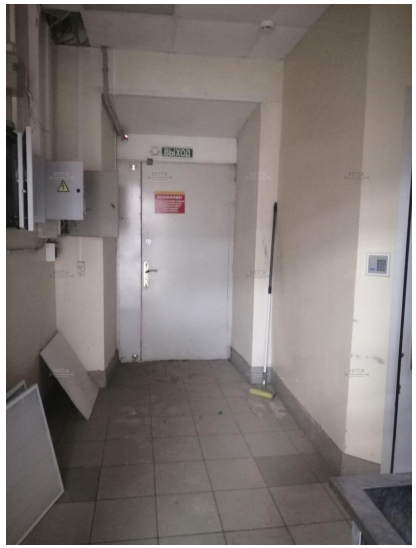
ВЫХОД