Купить комнату за 1 000 000 рублей на улица Глаголева, 10

Калужская область, Калуга, улица Глаголева, 10

1 000 000 Р
83 333Р за м^2

12.00 м^2	12.60 м^2	4 из 5
Общая	Жилая	Этаж

Уютная комната в общежитии (имеется балкон). В пешей доступности несколько магазинов, Спорткомплекс Дельфин и ТРЦ Московский. А также рядом находятся школа и детские сады. Возможен торг.

3 с 06.02.2025, обновлен 07.02.2025

Характеристики

Тип дома	кирпичный	Этаж	4
Этажей всего	5	Площадь жилая	12.60 кв. м
Площадь комнат	12.60 кв. м		
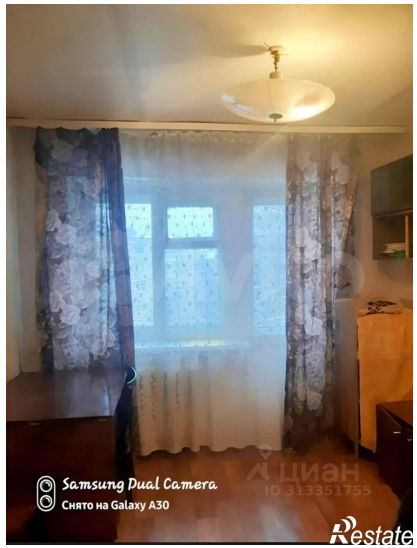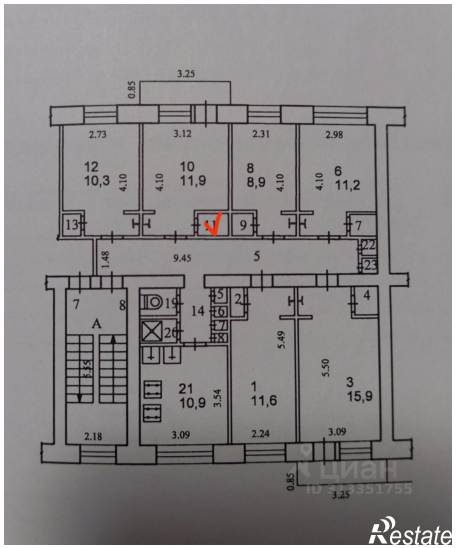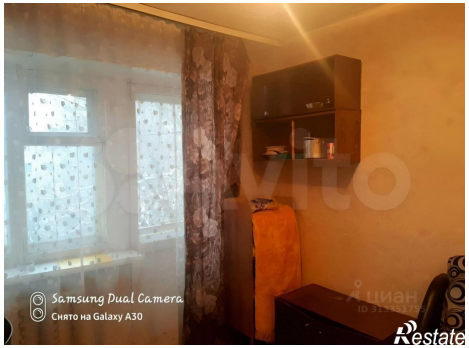
https://kaluga.restate.ru/obj/prodazha-komnati-ulica-glagoleva-10-19811095/