Купить квартиру за 8 500 000 рублей на ул Фридриха Энгельса, 151

Калужская область, Городской округ Калуга, Калуга, ул Фридриха Энгельса, 151

8 500 000 Р
110 390Р за м^2

77.00 м^2	33.10 м^2	32.00 м^2	4 из 9
Общая	Жилая	Кухня	Этаж

Арт. 112676282 Эксклюзивно! Предлагается к покупке хорошая, просторная ЕВРО-трех-комнатная квартира в востребованной локации города - на улице Фридриха-Энгельса-151!! Уютная и светлая квартира с очень удобной планировкой: 77,7м2, окна выходят на две стороны, две лоджии по 4,5м2, два санузла, кухня-гостиная 32м2, две раздельные спальни 22м2 и 11м2, расположена на комфортном 4 этаже комбинированного кирпично-панельного, теплого, 9-этажного дома. В квартире все очень хорошо! Весь ремонт исполнен исключительно качественно, из дорогих, экологически чистых материалов, все для себя!!!!! Состояние Заехать и Жить в комфорте и счастье!

1 с 05.08.2025, обновлен 05.08.2025

Продавец: Собственник

Телефон: +79807126547

Характеристики

Количество комнат	3	Тип дома	кирпичный
Этаж	4	Этажей всего	9
Площадь жилая	33.10 кв. м	Площадь комнат	22.40 кв. м
Площадь кухни	32.00 кв. м		

https://kaluga.restate.ru/obj/prodazha-tryohkomnatnoy-kvartiri-ul-fridrixa-e-ngelsa-151-18232449246/

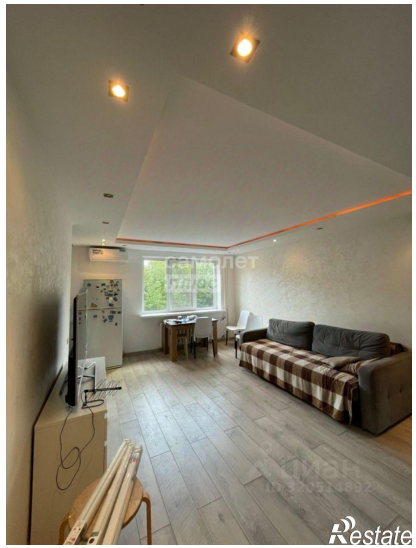

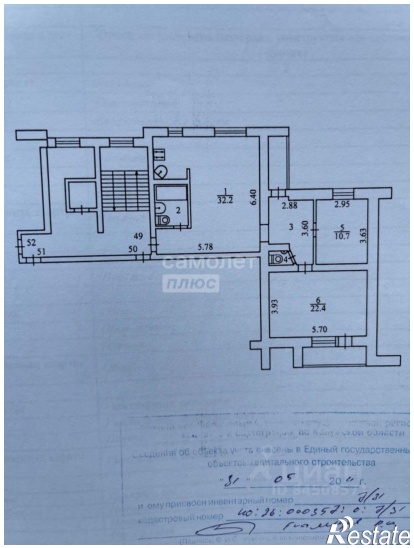

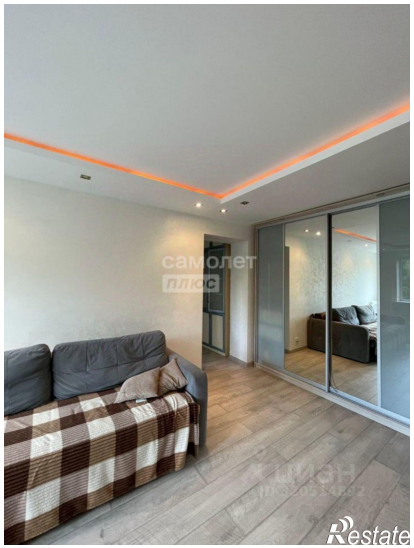

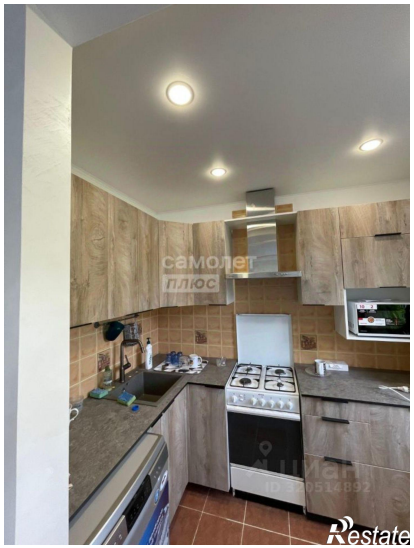

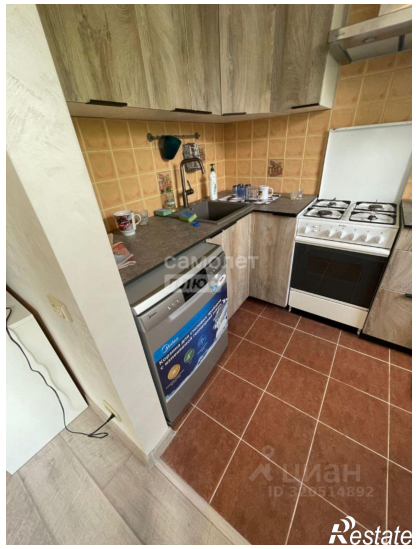

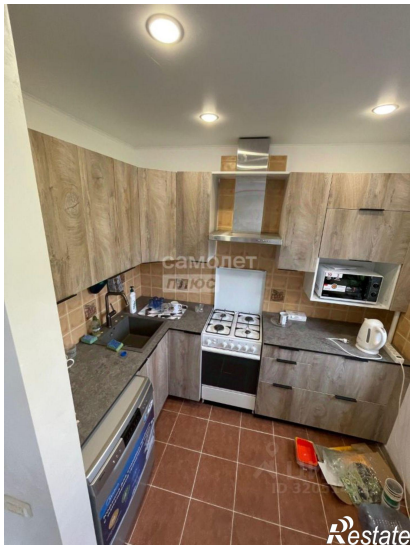

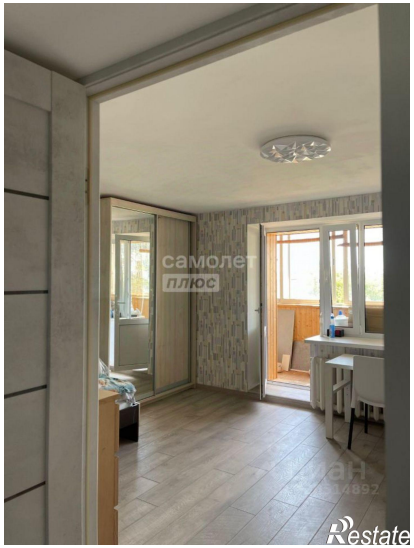
самолет
плюс
Restate

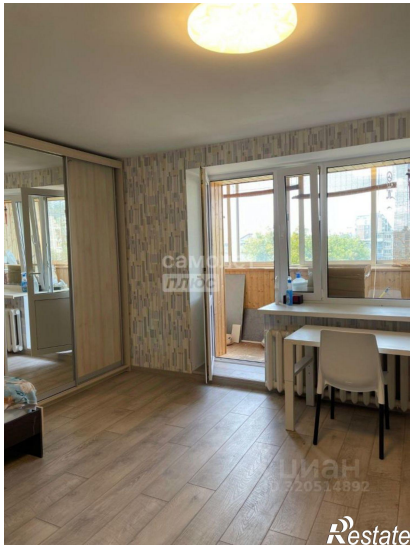
Restate