Купить квартиру за 3 590 000 рублей на б-р Энтузиастов, 2

Калужская область, Городской округ Калуга, Калуга, б-р Энтузиастов, 2

3 590 000 Р
71 800Р за м^2

50.00 м^2	27.30 м^2	8.00 м^2	1 из 9
Общая	Жилая	Кухня	Этаж

ЭКСКЛЮЗИВНОЕ ПРЕДЛОЖЕНИЕ!!! Продаётся 2-комнатная квартира на 1 этаже 9 этажного дома 1986 года постройки с лоджией 7 кв, по адресу г. Калуга ул. бульвар Энтузиастов мкр. Терепец. Квартира под ремонт! Общая площадь -50.7м2. Комнаты изолированные -10,9 и 16,7м2. Кухня - 8.6 м2. Санузел раздельный. Расположена в тихом зеленом районе с развитой инфраструктурой, рядом 48 лицей, сетевые магазины, почта, больница, остановка общественного транспорта в шаговой доступности. В собственности более 5 лет. Подходит под ипотеку и различные виды сертификатов. Оперативный показ. Городское агентство недвижимости профессиональная команда экспертов и юристов. Опыт работы в недвижимости более 20 лет! Гарантируем чистоту и безопасность сделки. Поможем одобрить ипотеку на выгодных условиях. Скидки в банках-партнерах. Не успели продать вашу недвижимость? Поможем! Сопровождение и консультация от первой встречи до переезда. С нами надежно и комфортно!

1 с 28.07.2025, обновлен 28.07.2025

Продавец: Собственник

Телефон: +79107066933

Характеристики

Количество комнат	2	Тип дома	панельный
Этаж	1	Этажей всего	9
Площадь жилая	27.30 кв. м	Площадь кухни	8.00 кв. м

https://kaluga.restate.ru/obj/prodazha-dvuhkomnatnoy-kvartiri-b-r-e-ntuziastov-2-18232396284/

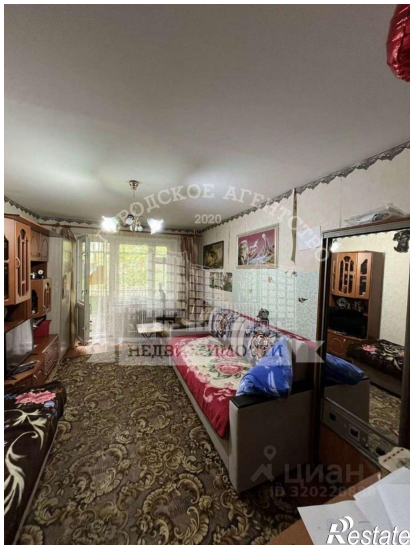
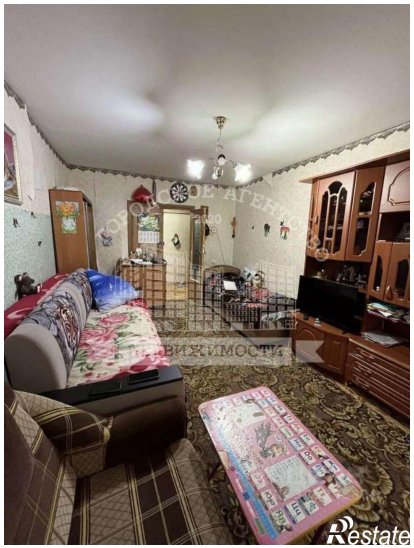
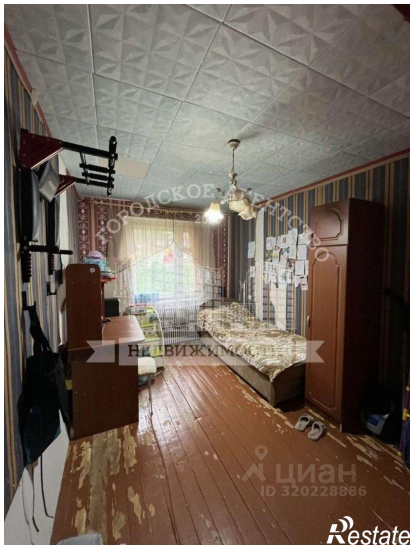
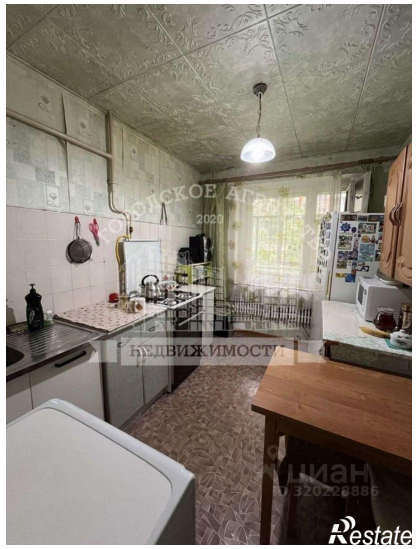
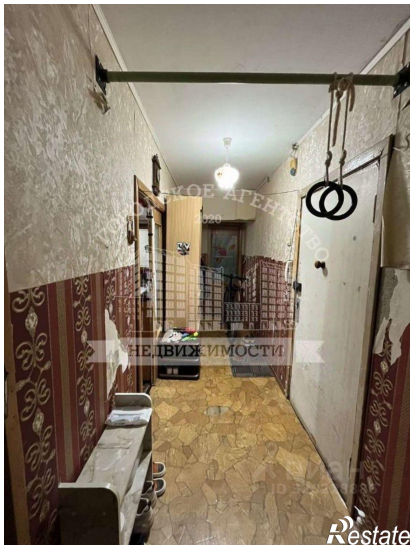

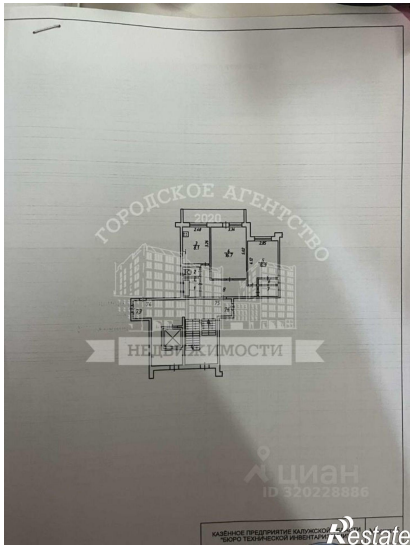

ГОРОДСКОЕ АГЕНТСТВО НЕДВИЖИМОСТИ
ЦИАН ID 320228886
Restate