Купить квартиру за 6 000 000 рублей на ул Степана Разина, 97

Калужская область, Городской округ Калуга, Калуга, ул Степана Разина, 97

6 000 000 Р
125 000Р за м^2

48.00 м^2	27.70 м^2	8.00 м^2	4 из 5
Общая	Жилая	Кухня	Этаж

Арт. 110072850 Вашему вниманию представлена двухкомнатная квартира, расположена по адресу: г. Калуга, ул. Степана Разина, 95к1 р-н Ленинский Кирпичный дом дом 1981 года постройки Квартира расположена на 4 этаже 5 этажного дома Квартира не угловая Общая площадь 48.5 м.кв Жилая площадь 27.7 м.кв Площадь кухни 8.4 м.кв Лоджия -3.3 кв.м. В квартире выполнен евро ремонт, полностью заменена сантехника, новая электрика,. Квартира очень тёплая, светлая и уютная. Большая застекленная лоджия. Пластиковые окна. На полу качественные линолеум и плитка, теплый пол в коридоре и кухне. Санузел разделен, просторный, весь в плитке. Хорошие входная и межкомнатные двери. Центральное отопление, г/х вода, установлен боллер для горячей воды на 50 литров. В шаговой доступности находятся школы 45 , 18 , детский сад, городская больница, сетевые магазины, остановка общественного транспорта Рядом улицы ; НИКИТИНА , МАКСИМА ГОРЬКОГО, НИКОЛО - КОЗИНСКАЯ , САЛТЫКОВА -ЩЕДРИНА Агентство недвижимости Elite House — Мы знаем, как продавать и покупать недвижимость.

0 с 08.07.2025, обновлен 08.07.2025

Продавец: Собственник

Телефон: +79107076807

Характеристики

Количество комнат	2	Тип дома	кирпичный
Этаж	4	Этажей всего	5
Площадь жилая	27.70 кв. м	Площадь комнат	27.70 кв. м
Площадь кухни	8.00 кв. м		

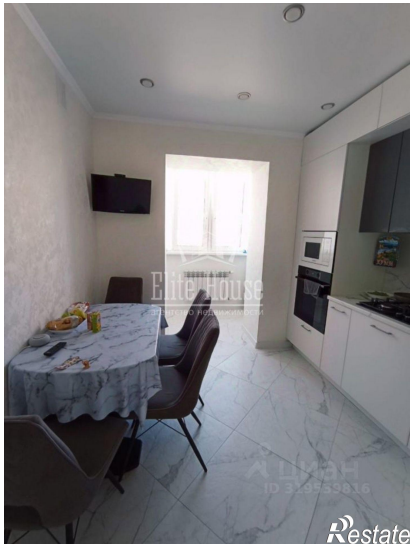

Elite House
агентство недвижимости
Restate

Elite House
агентство недвижимости
Restate