Купить квартиру за 6 250 000 рублей на Тарутинская улица, 231 к6

Калужская область, Калуга, Тарутинская улица, 231 к6

6 250 000 Р
100 806Р за м^2

62.00 м^2	34.00 м^2	12.00 м^2	1 из 9
Общая	Жилая	Кухня	Этаж

Продается двухкомнатная квартира в ЖК Малиновка по ул. Тарутинская, д.231, корп. 6. в районе Малинники. Панельный дом 2015 г.п. В квартире выполнен качественный ремонт, после ремонта никто не жил. Большая кухня 12 кв.м., раздельный санузел. 2 изолированные комнаты. Вся необходимая инфраструктура в шаговой доступности. Рядом ул. Дружбы, Ольговская, Промышленная. 17317

0 с 07.07.2025, обновлен 07.07.2025

Продавец: Собственник

Телефон: +79805116152

Характеристики

Количество комнат	2	Тип дома	панельный
Этаж	1	Этажей всего	9
Площадь жилая	34.00 кв. м	Площадь кухни	12.00 кв. м

https://kaluga.restate.ru/obj/prodazha-dvuhkomnatnoy-kvartiri-tarutinskaya-ulica-231-k6-18232253305/

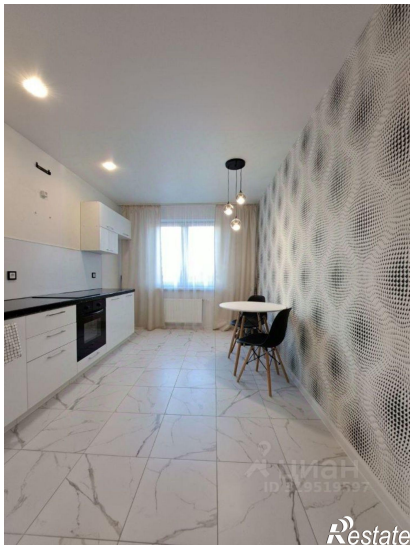
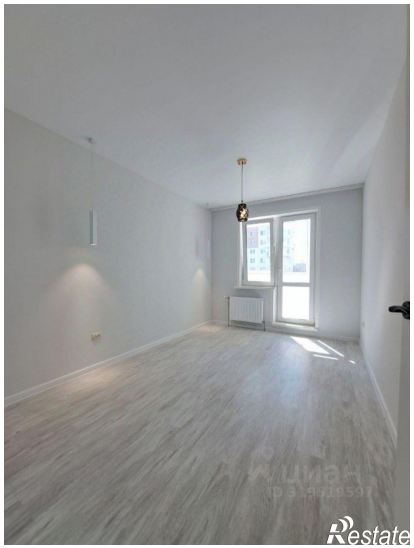
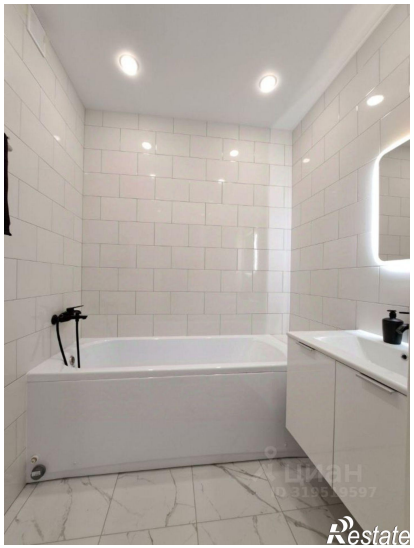
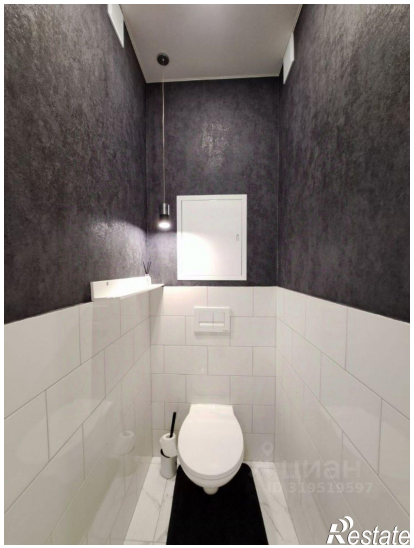
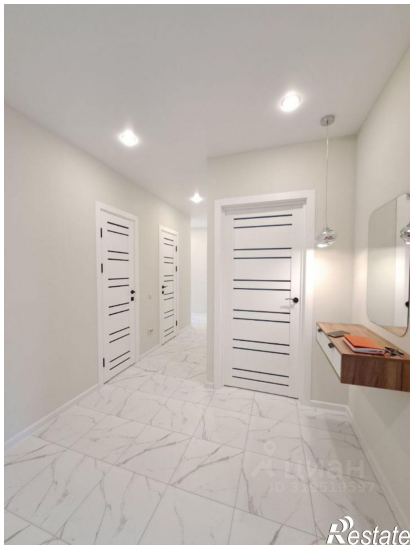
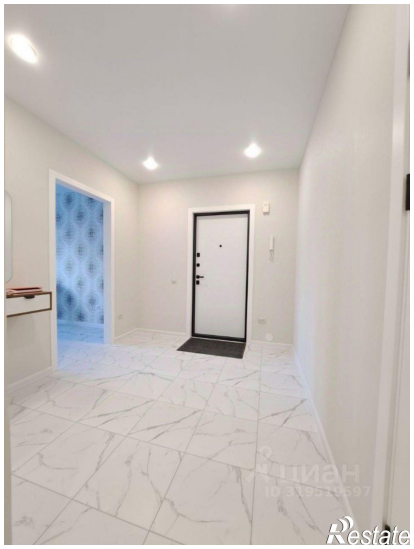
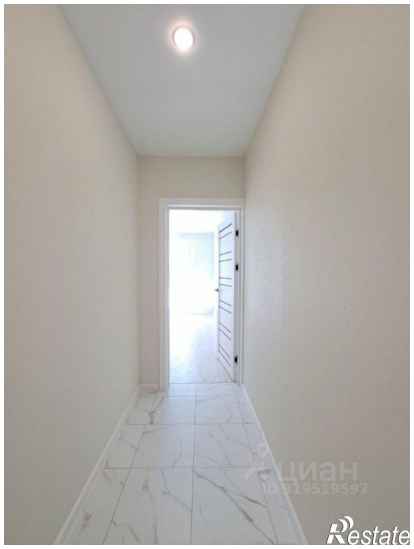

Restate

Restate