Купить квартиру за 7 750 000 рублей на улица Фомушина, 8 к1

Калужская область, Калуга, улица Фомушина, 8 к1

7 750 000 Р
129 167Р за м^2

60.00 м^2	35.00 м^2	12.00 м^2	13 из 17
Общая	Жилая	Кухня	Этаж

Уютная светлая двушка в развивающем районе Правый берег.Свежий ремонт 2023 года,делали для себя.Рядом есть детсад,школа и поликлиника для детей и взрослых.В шаговой доступности супермаркеты Магнит ,круглосуточная Пятёрочка .Рядом остановка общественного транспорта . Собственник -я,наследников и обременений нет.В собственности более 3 лет

0 с 04.07.2025, обновлен 04.07.2025

Продавец: Собственник

Телефон: +79108613787

Характеристики

Количество комнат	2	Тип дома	монолитный
Этаж	13	Этажей всего	17
Площадь жилая	35.00 кв. м	Площадь кухни	12.00 кв. м

https://kaluga.restate.ru/obj/prodazha-dvuhkomnatnoy-kvartiri-ulica-fomushina-8-k1-18232223731/

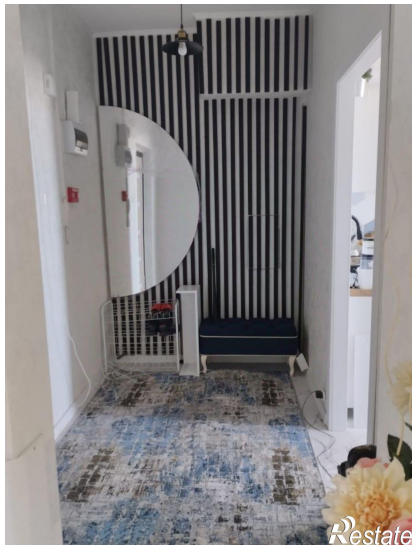
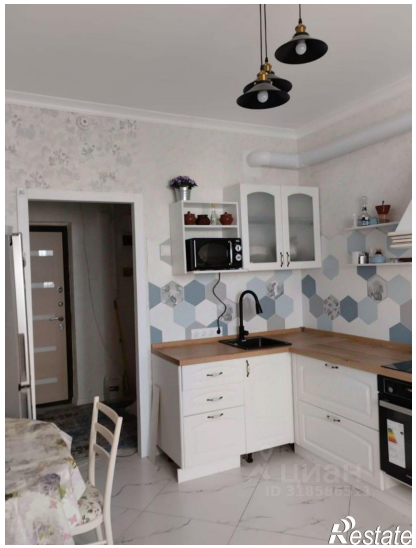
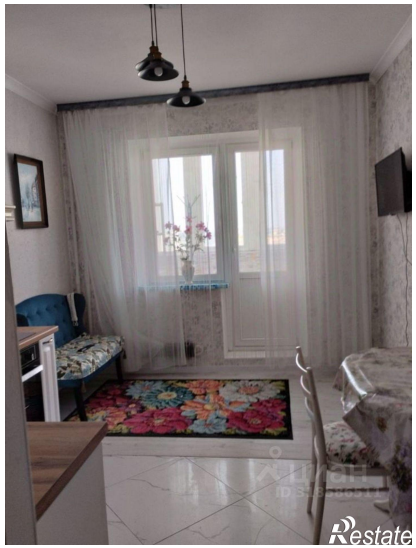
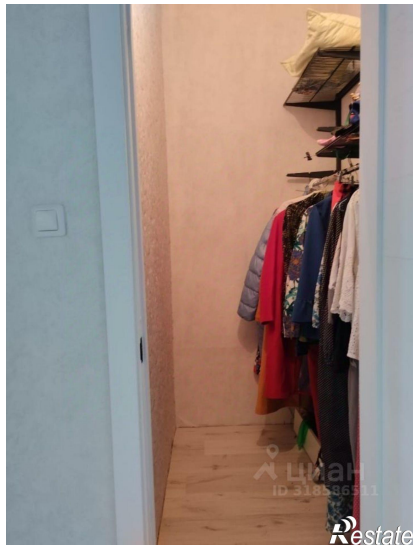
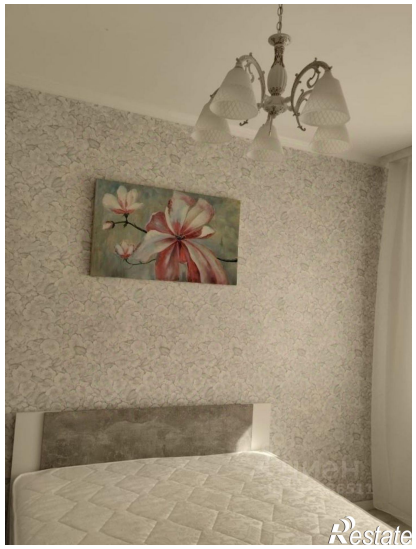
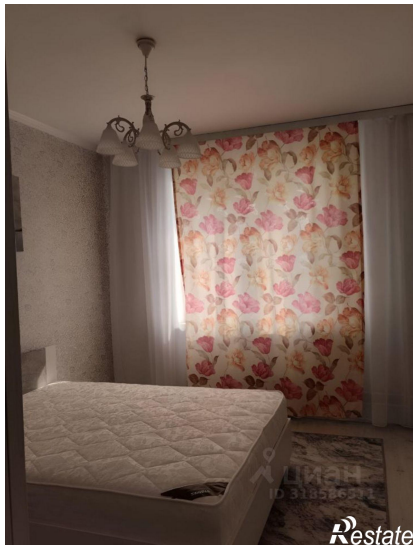

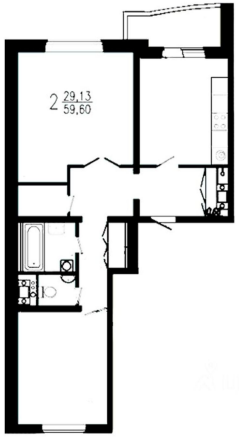

Restate