Купить квартиру за 3 500 000 рублей на улица Генерала Попова, 7

Калужская область, Калуга, улица Генерала Попова, 7

3 500 000 Р
97 222Р за м^2

36.00 м^2	18.00 м^2	9.00 м^2	7 из 8
Общая	Жилая	Кухня	Этаж

Продаётся 1-комн квартира с ремонтом, м-н Правый берег., Генерала Попова ул. Квартира уютная и светлая, комната разделена шкафом на 2 зоны. Не угловая, центральное отопление. В квартире установлена сплит-система (кондиционер), в туалете установлена инсталляция и проточный водонагреватель на случай планового отключения горячей воды, установлены радиаторы отопления с регулировкой. Остается кухонный гарнитур, вытяжка, плита стеклокерамика с духовкой Electrolux, стол. В комнате шкаф. Остальная мебель по запросу покупателя. В шаговой доступности: дет. сады, школы, поликлиники, магазины, салоны красоты, спортивные клубы, остановки. Очень удобное расположение дома! Торг уместен! Номер объекта: #1/550590/18121

0 с 03.07.2025, обновлен 03.07.2025

Продавец: Собственник

Телефон: +79107079456

Характеристики

Количество комнат	1	Тип дома	кирпичный
Этаж	7	Этажей всего	8
Площадь жилая	18.00 кв. м	Площадь кухни	9.00 кв. м

https://kaluga.restate.ru/obj/prodazha-odnokomnatnoy-kvartiri-ulica-generala-popova-7-18232211299/

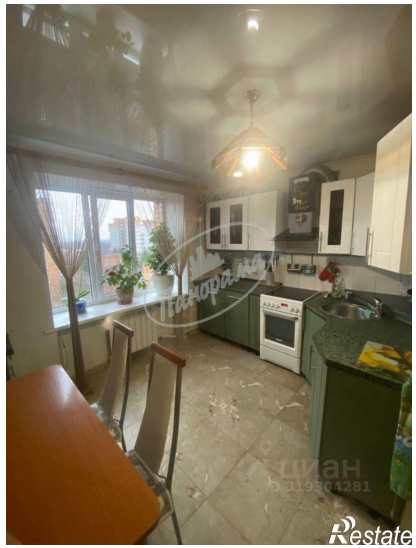
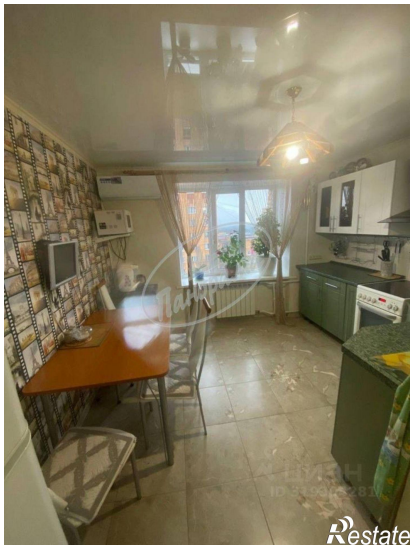

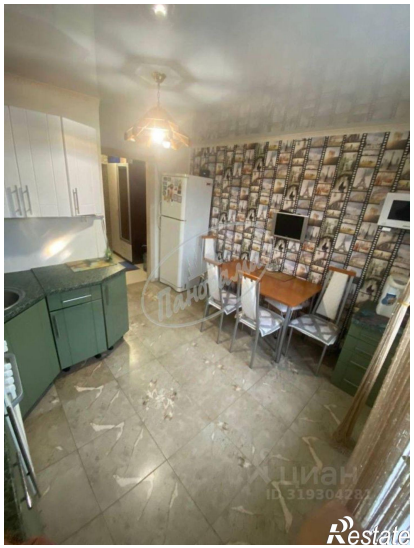

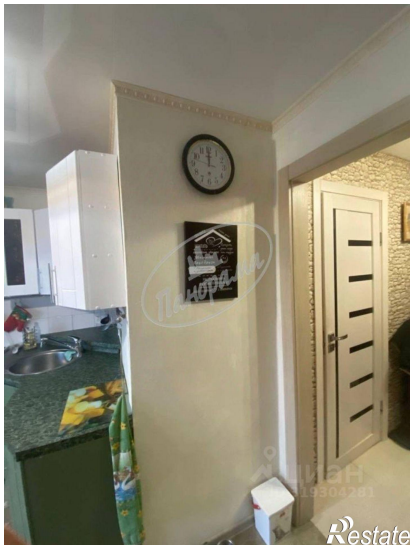

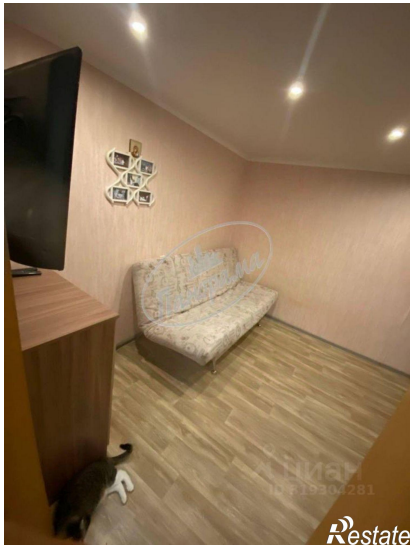
Restate

Restate