Купить квартиру за 3 900 000 рублей на улица Платова, 8

Калужская область, Калуга, улица Платова, 8

3 900 000 Р
86 667Р за м^2

45.00 м^2	30.90 м^2	6.00 м^2	4 из 5
Общая	Жилая	Кухня	Этаж

Код объекта: 1611467. Уютная двухкомнатная квартира в Калуге: идеальное жильё для жизни и инвестиций Квартира находится по адресу: улица Платова, 8, район пл. Маяковского. Это место отличается хорошей транспортной доступностью и близостью к основным объектам инфраструктуры. В районе есть всё необходимое для комфортной жизни: сетевые магазины, школы 10, 12, 22, детские сады Аленький цветочек , Огонек , Медвежонок , Солнечный зайчик , мини-рынок, почта, отделение Сбербанка и многое другое. В любую точку города можно добраться быстро и без пробок. Квартира расположена на 4-м этаже 5-ти этажного панельного дома. Квартира не угловая, окна выходят в тихий двор. Общая площадь квартиры — 45,9 кв. м, комнаты смежные, площадью 18.9+12 метров, просторная кухня — 6,6 м. В спальне оборудована просторная гардеробная. Сделан косметический ремонт, можно сразу заселиться и наслаждаться уютом своего дома. Во всех жилых помещениях установлены качественные окна ПВХ, есть остекленный и отделанный балкон. На полу уложен ламинат. Санузел совмещенный, в современной плитке. Подача горячей воды от новой колонки-автомата. Новым владельцам остается мебель: кухонный гарнитур, обеденный стол; в гостиной -диван и стенка; в спальне - компьютерный стол и комод; мебель в прихожей. Чистый аккуратный подъезд ...

0 с 03.07.2025, обновлен 03.07.2025

Продавец: Собственник

Телефон: +79108624213

Характеристики

Количество комнат	2	Тип дома	панельный
Этаж	4	Этажей всего	5
Площадь жилая	30.90 кв. м	Площадь комнат	18.00 кв. м
Площадь кухни	6.00 кв. м		

https://kaluga.restate.ru/obj/prodazha-dvuhkomnatnoy-kvartiri-ulica-platova-8-18232205085/

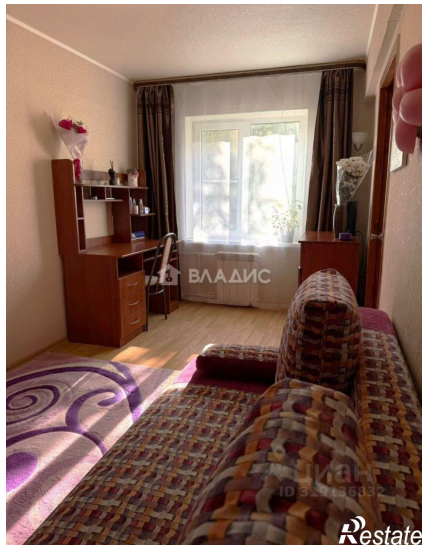

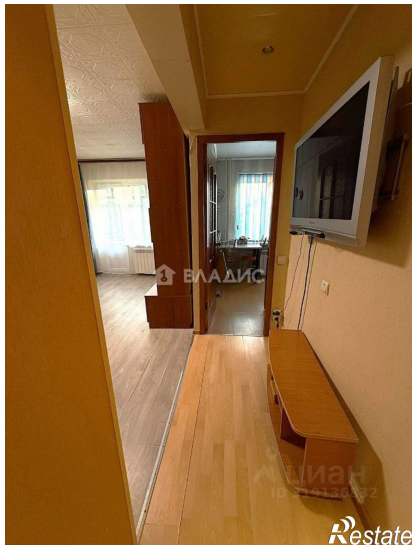

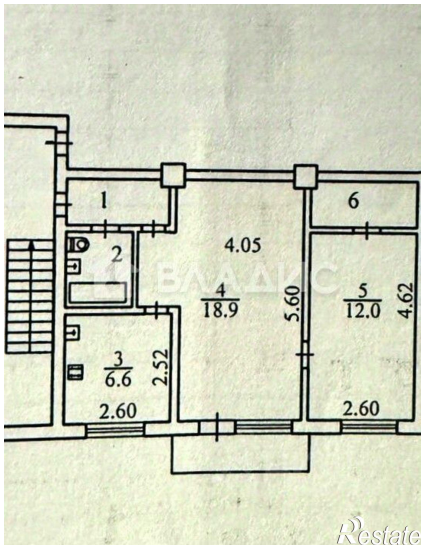

ВЛАДИС
Restate

ВЛАДИС
Restate