Купить квартиру за 3 520 000 рублей на ул Георгия Амелина, 24

Калужская область, Городской округ Калуга, Калуга, ул Георгия Амелина, 24

3 520 000 Р
95 135Р за м^2

37.00 м^2	19.70 м^2	9.00 м^2	2 из 3
Общая	Жилая	Кухня	Этаж

Продаётся 1-комн квартира 37.7 кв.м. на комфортном 2-м этаже 3-х этажного кирпичного дома. Квартира очень светлая, просторная для 1-комн. квартиры, ремонт от застройщика, индивидуальное отопление, счётчики на воду, газ и электричество, окна ПВХ, новая входная дверь. Мебель и техника останется новому собственнику по договорённости. Квартира продаётся без обременений, подойдёт под ипотеку и сертификаты. В шаговой доступности имеется всё необходимое для счастливой и комфортной жизни, школы, детский сад, продуктовые и хозяйственные магазины, пункты выдачи онлайн заказов, кафе, пиццерии, суши, остановка общественного транспорта, каждые выходные проводятся праздники и танцы для детей на площади возле школы. Дом расположен в экологически чистом районе города, рядом лес, Кречетников парк, много мест для семейного отдыха. Звоните в любое удобное для вас время, организую показ квартиры.

0 с 03.07.2025, обновлен 03.07.2025

Продавец: Собственник

Телефон: +79190314809

Характеристики

Количество комнат	1	Тип дома	кирпичный
Этаж	2	Этажей всего	3
Площадь жилая	19.70 кв. м	Площадь кухни	9.00 кв. м
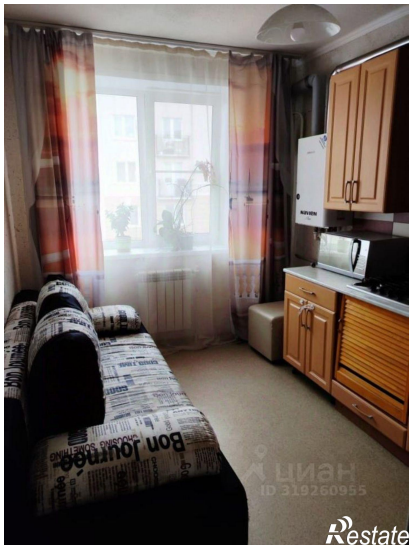
Navien
Ace