Купить квартиру за 6 650 000 рублей на Советская улица, 79

Калужская область, Калуга, Советская улица, 79

6 650 000 Р
110 833Р за м^2

60.00 м^2	10.00 м^2	3 из 14
Общая	Кухня	Этаж

Продается 2-комнатная квартира на улице Советская, ЖК Семейный (мкр-н Турынино-3). Квартира на 3м этаже 14ти этажного монолитно-кирпичного дома, 2019 года постройки. Общая площадь 60 м2, жилая 35 м2, кухня 10 м2, две лоджии. Светлая, уютная квартира с качественным ремонтом, при продаже остается мебель и техника. Дом расположен в микрорайоне с развитой инфраструктурой: магазины, поликлиника, школа, детский садик, остановка общественного транспорта - в пешей доступности, до центра города 15 минут. Почему нужно работать с Федеральной компанией Этажи ? - Юридическое сопровождение сделки и гарантия финансовой защиты - Уникальные условия на услуги страхования объекта - Самые низкие ипотечные ставки - Новостройка без комиссии - Программа лояльности Этажи Бонус для клиентов компании Этажи от партнеров . Код пользователя: 127769 Номер в базе: 3123634

0 с 03.07.2025, обновлен 03.07.2025

Продавец: Собственник

Телефон: +79107073452

Характеристики

Количество комнат	2	Тип дома	кирпичный
Этаж	3	Этажей всего	14
Площадь кухни	10.00 кв. м		

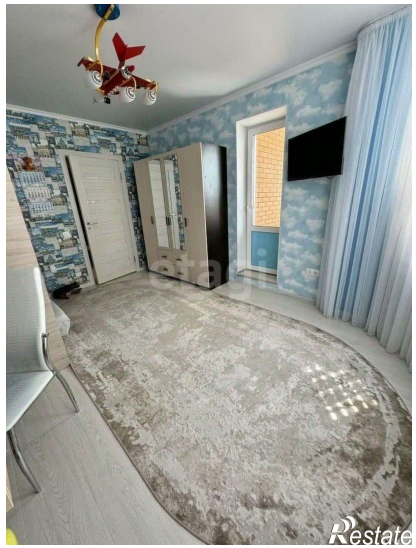
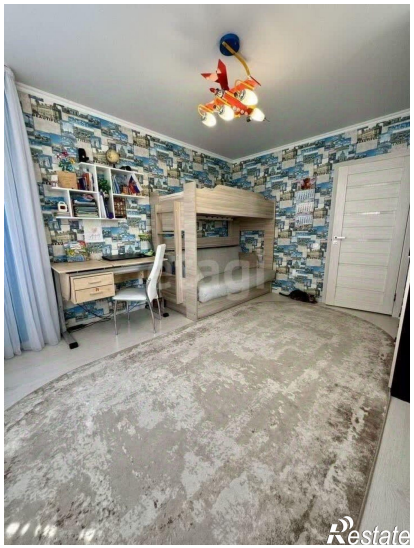
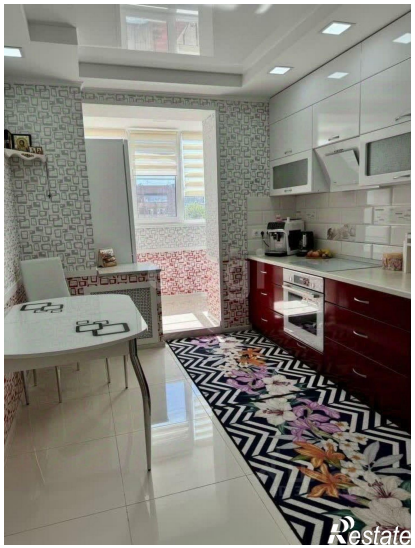

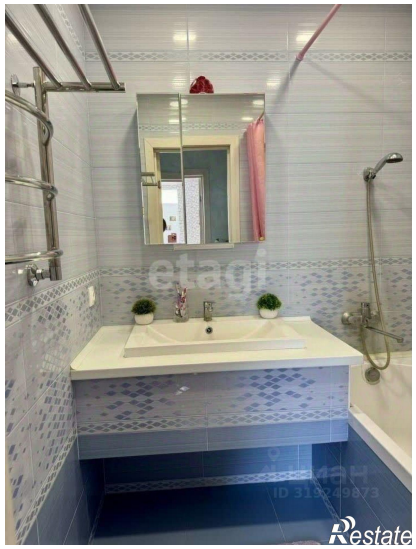
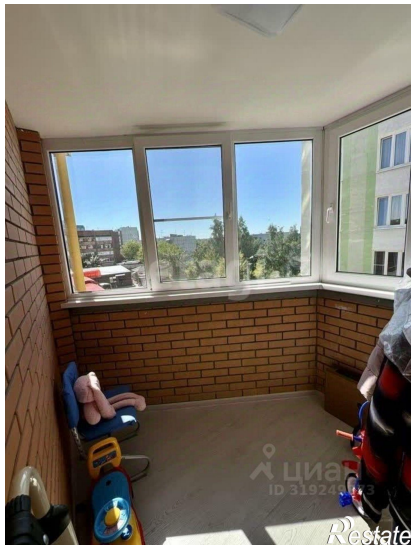

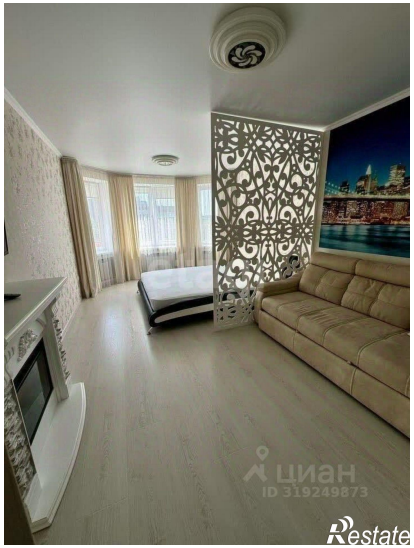
циан
ID 319249873
Restate

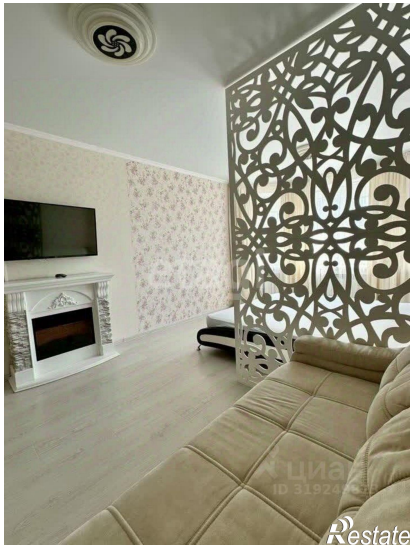
Restate