Купить квартиру за 4 750 000 рублей на ул Добровольского, 22

Калужская область, Городской округ Калуга, Калуга, ул Добровольского, 22

4 750 000 Р
81 897Р за м^2

58.00 м^2	43.30 м^2	5.00 м^2	2 из 5
Общая	Жилая	Кухня	Этаж

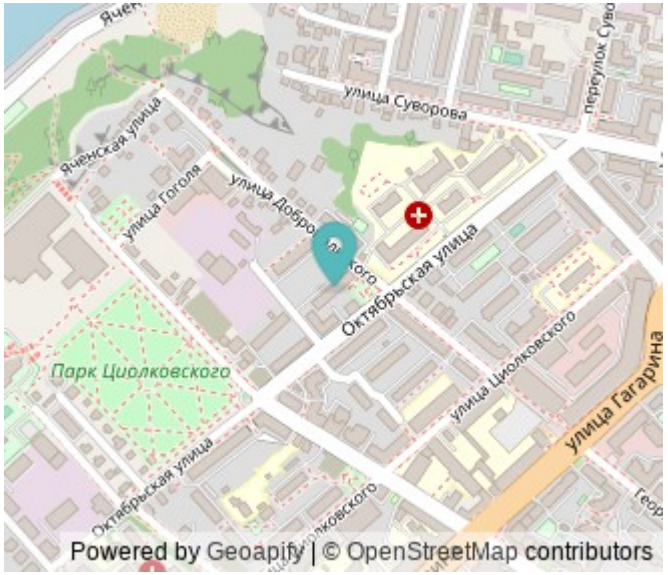

Арт. 89872742 Продается 4-комнатная квартира 58.8 м. кв. в центре Калуги!!! Тихий центр! Ул. Добровольского. 2-й этаж! 2 комнаты 9,7 м. кв. и 7.9 м.кв. вход из зала. 1 комната 8,4 м.кв. изолированная. Возможна перепланировка. Объединение кухни и комнаты, в этом варианте кухня-гостинная будет более 14 м.кв. Есть подвал. Мебель и техника остается по договоренности!!!

0 с 02.07.2025, обновлен 02.07.2025

Продавец: Собственник

Телефон: +79805169094

Характеристики
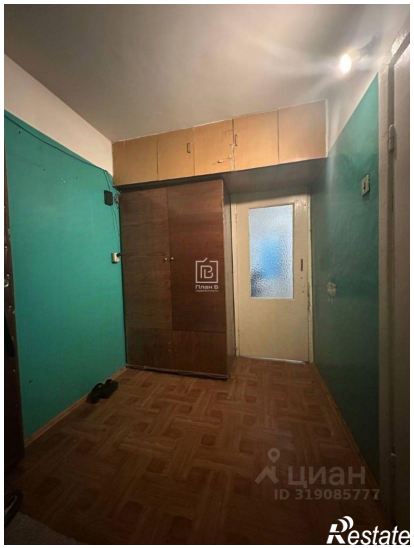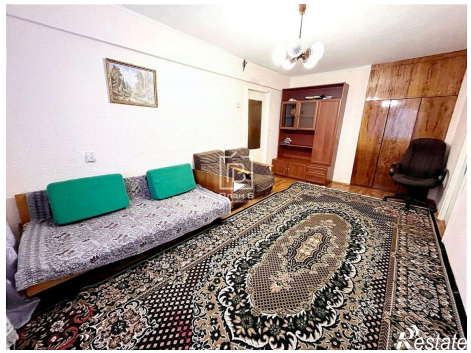
Количество комнат	4	Тип дома	панельный
Этаж	2	Этажей всего	5
Площадь жилая	43.30 кв. м	Площадь комнат	8.40 кв. м
Площадь кухни	5.00 кв. м