Сдать квартиру за 20 000 рублей на улица Добровольского, 31

Калужская область, Калуга, улица Добровольского, 31

20 000 Р в месяц

32.00 м^2	16.00 м^2	6.00 м^2	2 из 5
Общая	Жилая	Кухня	Этаж

Сдаётся в аренду уютная однокомнатная квартира общей площадью 32 кв. м на втором этаже пятиэтажного дома. Квартира с современным евроремонтом, что обеспечивает комфортное проживание. Жилая площадь составляет 16 кв. м, а кухня — 6 кв. м. Из окон открывается вид на улицу. Квартира полностью меблирована и готова к заселению. В комнате и на кухне есть необходимая мебель, чтобы вы могли сразу почувствовать себя как дома. Для вашего удобства в квартире есть холодильник и стиральная машина. Санузел совмещённый, оснащён ванной, где можно расслабиться после насыщенного дня. Дом ухоженный, оборудован пандусом для удобства передвижения. На территории есть наземная парковка, где вы всегда найдёте место для своего автомобиля. Интернет и телефонная связь уже подключены, поэтому можно сразу выйти на связь и организовать свой быт. В шаговой доступности находятся все необходимые объекты инфраструктуры: школы, детские сады, клиники и магазины. Это отличное место для проживания, особенно если у вас есть дети. Прекрасная транспортная доступность позволяет быстро добраться до любой части города.

3 с 01.07.2025, обновлен 01.07.2025

Продавец: Собственник

Телефон: +79807130500

Характеристики

Количество комнат	1	Этаж	2
Этажей всего	5	Площадь жилая	16.00 кв. м
Площадь кухни	6.00 кв. м		

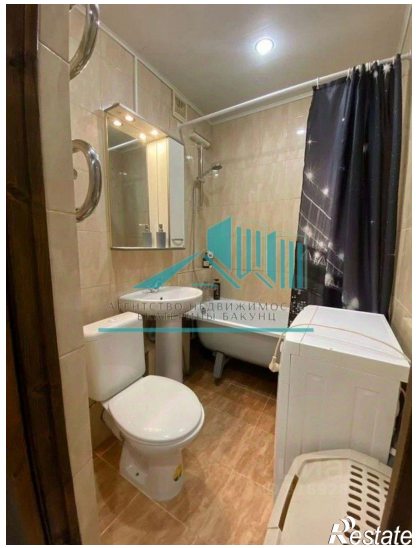
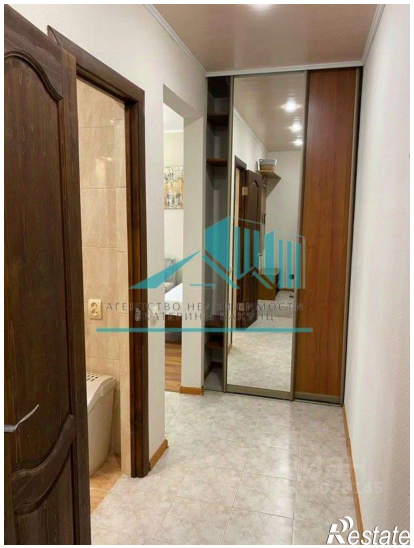
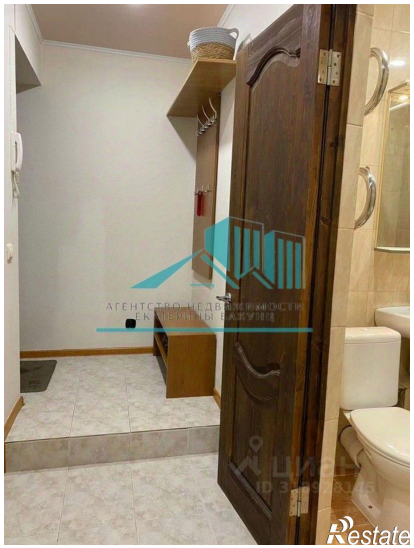
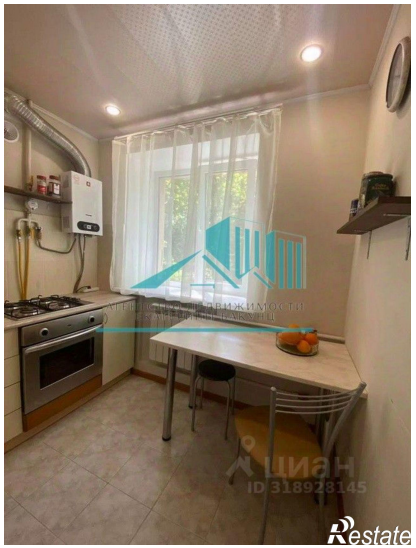
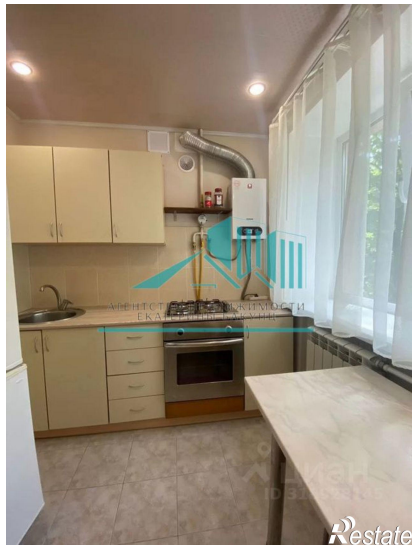
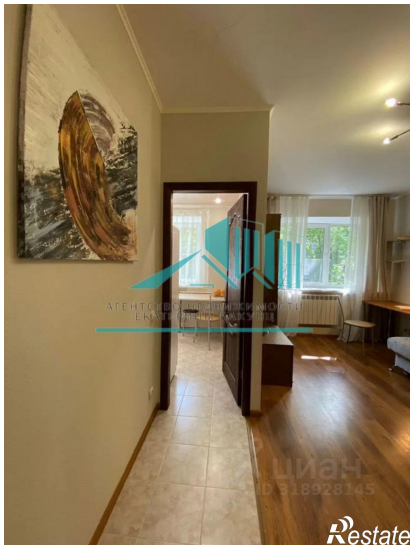
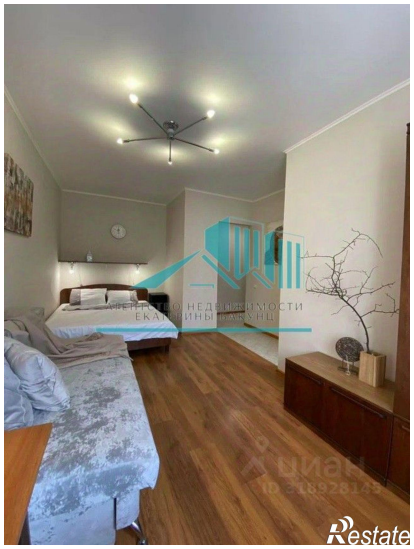
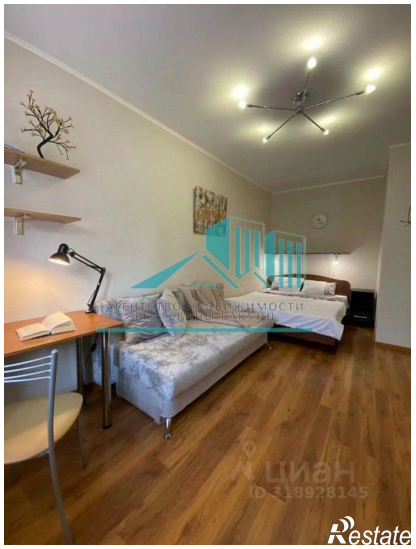

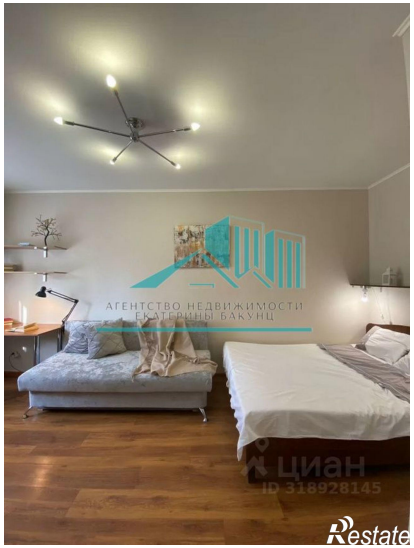
АГЕНТСТВО НЕДВИЖИМОСТИ
ЕКАТЕРИНЫ БАКУНЦ
ЦИАН
ID 318928145
Restate

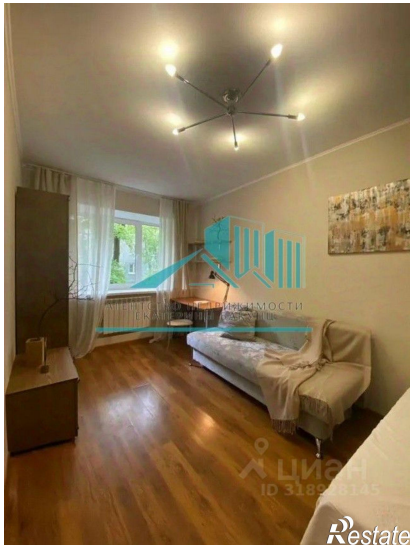
ЦИАН
Restate