Сдать квартиру за 15 000 рублей на улица Карла Либкнехта, 10

Калужская область, Калуга, улица Карла Либкнехта, 10

15 000 Р в месяц

30.00 м^2	6.00 м^2	1 из 5
Общая	Кухня	Этаж

Сдается однокомнатная квартира, полностью готовая для проживания! Центр города! Квартира находится на 1-м этаже, угловая, очень теплая (зимой очень жарко). Дом кирпичный, соседи хорошие и тихие. Дом в центре двора, не слышно шума. Есть парковочные места. В квартире остается: диван, кухонный гарнитур, стол, стулья, гардеробная, холодильник, газовая плита, стиральная машина. Дети и домашние животные -не являются помехой для заселения. Звоните! Отвечу на все интересующие вопросы! Показ, в любое удобное, для Вас, время! Код пользователя: 177785 Номер в базе: 8901405

17 с 01.07.2025, обновлен 01.07.2025

Продавец: Собственник

Телефон: +79805116110

Характеристики

Количество комнат	1	Тип дома	кирпичный
Этаж	1	Этажей всего	5
Площадь кухни	6.00 кв. м		

https://kaluga.restate.ru/obj/arenda-odnokomnatnoy-kvartiri-ulica-karla-libknexta-10-18232153904/

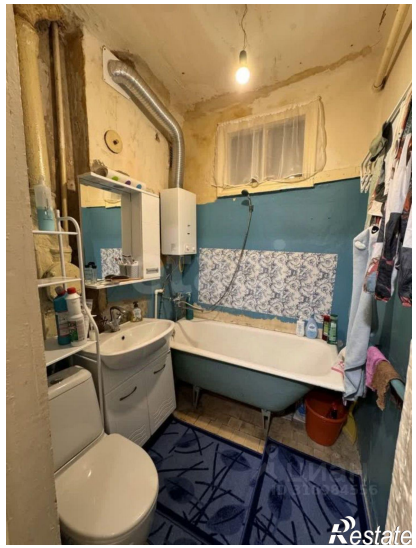
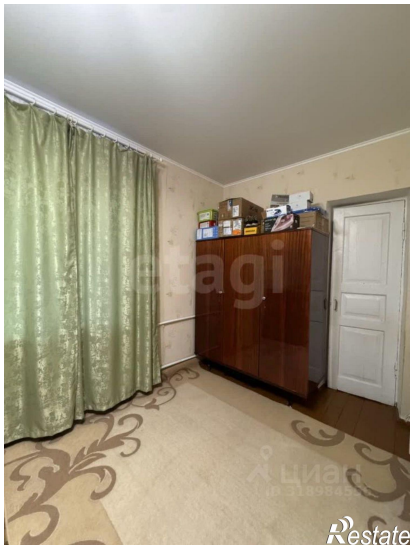
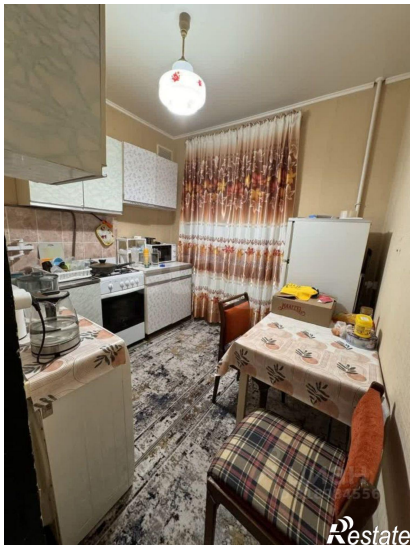

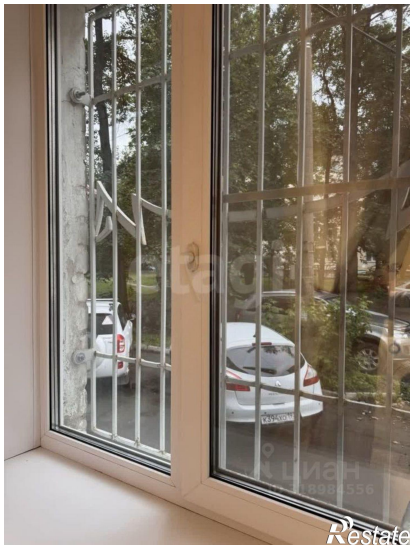
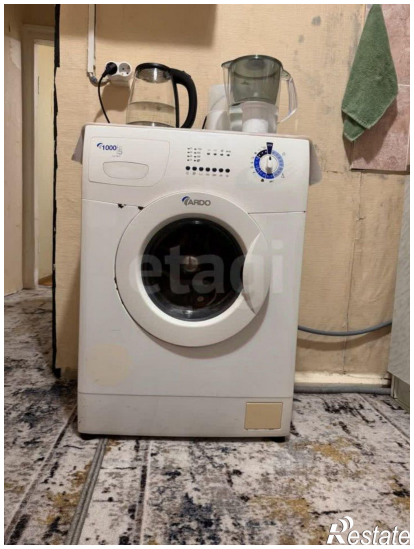

Restate

Restate