Купить квартиру за 9 900 000 рублей на ул Кутузова, 14

Калужская область, Городской округ Калуга, Калуга, ул Кутузова, 14

9 900 000 Р
106 452Р за м^2

93.00 м^2	55.80 м^2	10.00 м^2	3 из 6
Общая	Жилая	Кухня	Этаж

Большая 2-х комнатная квартира в НОВОМ доме в ЦЕНТРЕ Калуги! Расположение: район Старого Торга! Площадь: 93 м². Планировка: изолированные комнаты 25,4 м² и 15,8 м². Кухня: 10,3 м² + Столовая: 13,6 м². Прихожая: 15,3 м². Лоджия: 9,6 м². Санузел раздельный. Преимущества: Новый дом. Современные технологии строительства. Центр города. Все достопримечательности и развлечения в шаговой доступности! Индивидуальное отопление. Комфорт и экономия на коммунальных платежах! Высокие потолки (3,2 метра). Больше света и пространства! Черновая отделка. Возможность реализовать свои дизайнерские идеи! Кирпичный дом. Тепло и надежность. 3-й этаж с лифтом. Оптимальный вариант не высоко и не низко. Огороженная территория. Безопасность и приватность. Парковочное место во дворе. Важная опция для центра. Развитая инфраструктура. Школы, детские сады, магазины, рестораны все рядом! Почему нужно работать с Федеральной компанией Этажи ? - Юридическое сопровождение сделки и гарантия финансовой защиты - Уникальные условия на услуги страхования объекта - Самые низкие ипотечные ставки - Новостройка без комиссии - Программа лояльности Этажи Бонус для клиентов компании Этажи от партнеров . Код пользователя: 6787 Номер в базе: 8884544

0 с 01.07.2025, обновлен 01.07.2025

Продавец: Собственник

Телефон: +79108621731

Характеристики
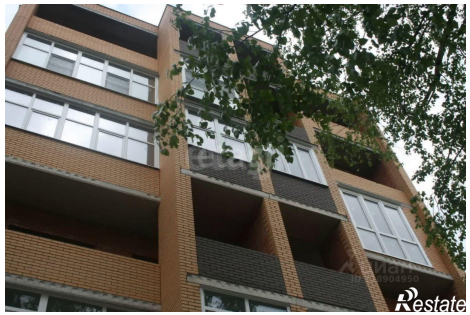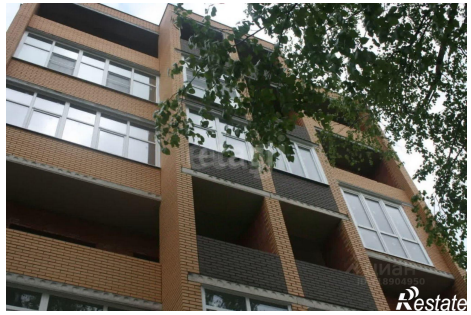
Количество комнат	2	Этаж	3
Этажей всего	6	Площадь жилая	55.80 кв. м
Площадь кухни	10.00 кв. м