Купить квартиру за 2 800 000 рублей на улица Фридриха Энгельса, 91

Калужская область, Калуга, улица Фридриха Энгельса, 91

2 800 000 Р
93 333Р за м^2

30.00 м^2	6.00 м^2	3 из 5
Общая	Кухня	Этаж

Продаётся квартира на 3 этаже 5-этажного кирпичного дома. Квартира не угловая, с балконом и пластиковыми окнами. Требуется ремонт, что позволяет реализовать ваши дизайнерские идеи. Тихий двор с возможностью парковки автомобилей. Удобное расположение: всего в 5 минутах ходьбы от площади Победы. В шаговой доступности находятся школа, детский сад, магазины, больницы и остановки общественного транспорта. Почему нужно работать с Федеральной компанией Этажи ? - Юридическое сопровождение сделки и гарантия финансовой защиты - Уникальные условия на услуги страхования объекта - Самые низкие ипотечные ставки - Новостройка без комиссии - Программа лояльности Этажи Бонус для клиентов компании Этажи от партнеров . Код пользователя: 91950 Номер в базе: 5710583

2 с 30.06.2025, обновлен 30.06.2025

Продавец: Собственник

Телефон: +79106018286

Характеристики
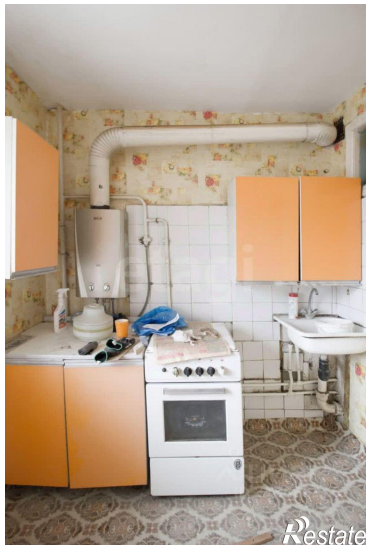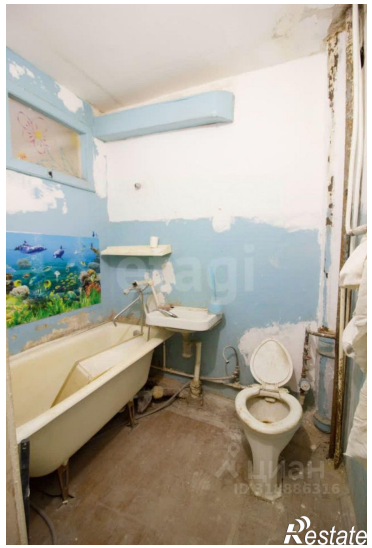
Количество комнат	1	Тип дома	кирпичный
Этаж	3	Этажей всего	5
Площадь кухни	6.00 кв. м