Купить квартиру за 3 100 000 рублей на ул Георгия Амелина, 4

Калужская область, Городской округ Калуга, Калуга, ул Георгия Амелина, 4

3 100 000 Р
96 875Р за м^2

32.00 м^2	15.00 м^2	10.00 м^2	3 из 3
Общая	Жилая	Кухня	Этаж

Арт. 107471910 Предлагается к продаже уютная однокомнатная квартира, общей площадью 32,9 кв.м. Квартира расположена на 3 этаже 3-этажного дома, дом кирпичный, построен в 2014 году. Квартира отличается свежим современным ремонтом, который создает атмосферу комфорта и уюта. Площадь комнаты - 15 кв.м. Площадь кухни - 10 кв.м. Это отличное предложение для тех, кто ценит сочетание цены и качества. Остается кухонный гарнитур, встроенная бытовая техника. Рядом с домом находятся все необходимые объекты инфраструктуры: несколько детских садов - Акварель и Мечта, общеобразовательная школа 45, экологический парк Биосфера. Также в шаговой доступности есть супермаркеты Пятёрочка и Дикси, что обеспечивает удобство покупок. Заинтересовала квартира? Звоните, записывайтесь на просмотр. Мы каждый день анализируем калужский рынок недвижимости! Мы гарантируем полное сопровождение и чистоту юридической сделки! Агентство недвижимости Самолет Плюс - Всегда лучший результат! объекта: 107646666

0 с 17.06.2025, обновлен 17.06.2025

Продавец: Собственник

Телефон: +79108618820

Характеристики
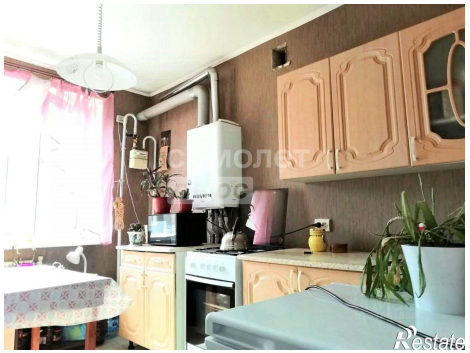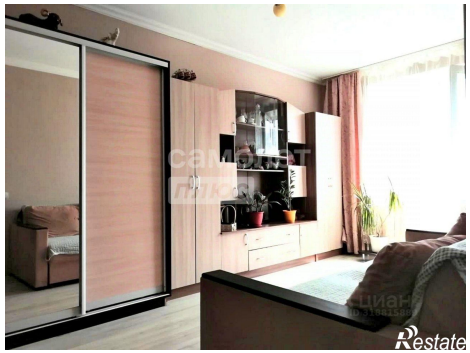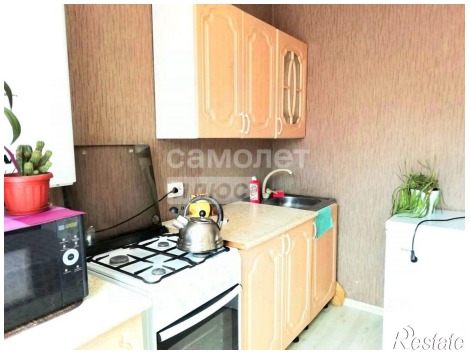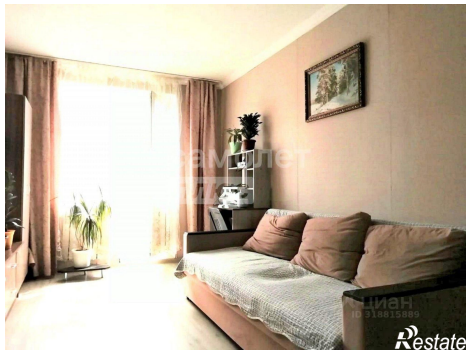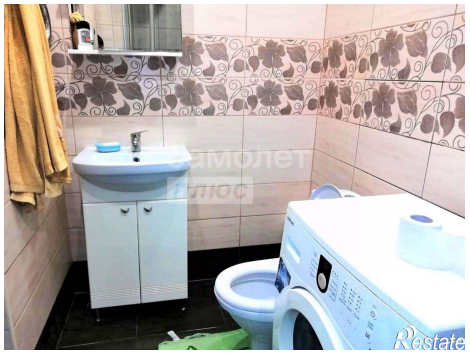
Количество комнат	1	Тип дома	кирпичный
Этаж	3	Этажей всего	3
Площадь жилая	15.00 кв. м	Площадь комнат	15.00 кв. м
Площадь кухни	10.00 кв. м