Купить квартиру за 3 350 000 рублей на ул Вишневского, 25

Калужская область, Городской округ Калуга, Калуга, ул Вишневского, 25

3 350 000 Р
90 541Р за м^2

37.00 м^2	20.00 м^2	7.00 м^2	2 из 9
Общая	Жилая	Кухня	Этаж

Продаётся уютная однокомнатная квартира площадью 37 квадратных метров. Дом находится в живописном районе города Калуги, на улице Вишневского, что позволяет наслаждаться тишиной и спокойствием пригородной жизни. Квартира обладает жилой площадью 20 квадратных метров и функциональной кухней размером 7.7 квадратных метров. Из окон открывается приятный вид на ухоженный двор, где расположены детская и спортивная площадки идеальное место для отдыха и развлечений всей семьи. Также во дворе предусмотрена парковка для вашего автомобиля. Дом окружен развитой инфраструктурой: рядом находятся школа, детский сад, торговый центр и парк, что делает его идеальным местом для комфортного проживания. Квартира после косметического ремонта, что позволит новым владельцам сразу же заселиться без дополнительных вложений. Наличие балкона добавляет дополнительное пространство для отдыха и возможность насладиться свежим воздухом без выхода из дома. Раздельный санузел обеспечит удобство и комфорт для всех членов семьи. Отопление-центральное. Это отличный вариант для тех, кто мечтает о собственном уголке в тихом и зеленом районе с развитой инфраструктурой. Приглашаем вас оценить все преимущества этой квартиры лично!

0 с 17.06.2025, обновлен 17.06.2025

Продавец: Собственник

Телефон: +79805172702

Характеристики

Количество комнат	1	Тип дома	панельный
Этаж	2	Этажей всего	9
Площадь жилая	20.00 кв. м	Площадь кухни	7.00 кв. м

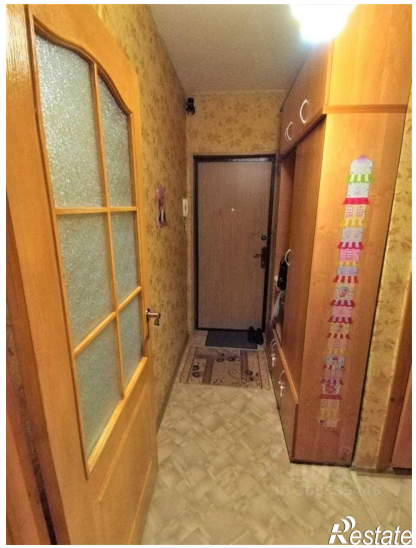

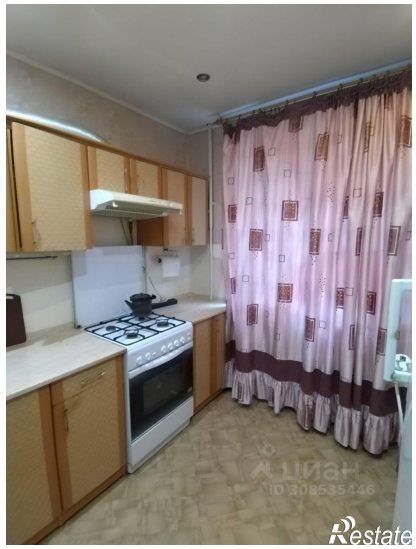

Restate

Restate