Купить квартиру за 2 880 000 рублей на Карачевская улица, 25

Калужская область, Калуга, Карачевская улица, 25

2 880 000 Р
102 857Р за м^2

28.00 м^2	16.00 м^2	6.00 м^2	3 из 5
Общая	Жилая	Кухня	Этаж

Арт. 95394252 Вашему вниманию представлена 1-комнатная квартира по адресу: ул. Карачевская, д.25. О доме: Жилой многоквартирный КИРПИЧНЫЙ 5-ти этажный дом 1983 года постройки. О Квартире: Расположена на 3 этаже. Общая площадь 28,6 кв.м. Площадь кухни: 6 кв.м. Жилая площадь: 16 кв.м. Предлагаем Вашему вниманию достоинства данного объекта: Квартира теплая, сухая, в середине дома. В чистом, свежем ремонте. В прошлом году заменены все радиаторы и стояки! Окна ПВХ. Выходят во двор. На полу плитка, ламинат. Санузел совмещенный. В кафельной плитке. В прихожей имеется ниша, в которой организована гардеробная. Квартира полностью пригодна для проживания, не требует никаких вложений. О локации: Зеленый и тихий район с развитой инфраструктурой: рядом школы, детские сады, сетевые и специализированные магазины, транспортное сообщение: Остановка общественного транспорта в двух минутах ходьбы, до центра - 20 минут. Ждём вашего звонка! Агентство недвижимости - Мы знаем, как продавать и покупать недвижимость. Грамотный подбор объекта недвижимости. Гарантия Вашей безопасной сделки.

0 с 16.06.2025, обновлен 16.06.2025

Продавец: Собственник

Телефон: +79107076807

Характеристики
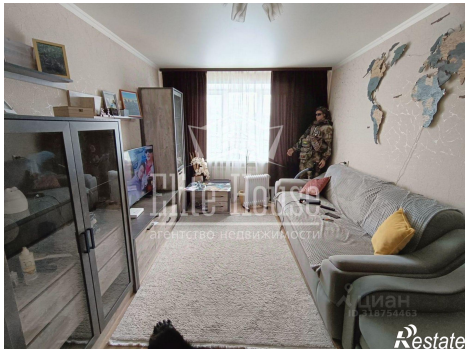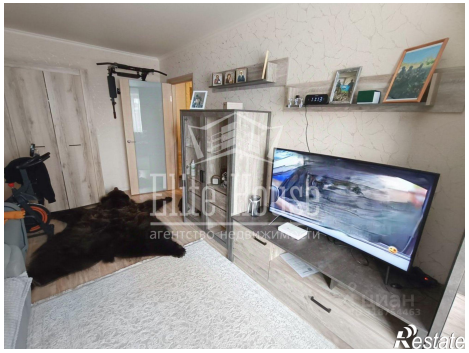
Количество комнат	1	Тип дома	кирпичный
Этаж	3	Этажей всего	5
Площадь жилая	16.00 кв. м	Площадь комнат	16.00 кв. м
Площадь кухни	6.00 кв. м