Сдать квартиру за 30 000 рублей на улица Гагарина, 13

Калужская область, Калуга, улица Гагарина, 13

30 000 Р в месяц

50.00 м^2	30.00 м^2	8.00 м^2	3 из 5
Общая	Жилая	Кухня	Этаж

Арт. 107407770 Сдается видовая 2-ух комнатная квартира по улице Гагарина на длительный срок, славянской семье или студентам без вредных привычек, СТРОГО без животных! Хороший ремонт, прекрасный вид из окна на р.Ока и Яченское водохранилище. Исторический центр города. Общая площадь 50 кв.м., комнаты изолированы, просторная кухня. Квартира очень теплая и уютная, укомплектована всей необходимой мебелью и техникой, цифровое телевидение, интернет МТС. Установлены счетчики на х/г воду и газ. Коммунальные услуги оплачиваются отдельно. Вся инфраструктура: д/сады, школы, ВУЗы, Музей космонавтики, Парк им. Циолковского, сквер им. Волкова, фитнесс-центры, кафе и рестораны, поликлиники, остановки общественного транспорта - в шаговой доступности. Остались вопросы звоните! Оператор недвижимости План Б - безопасная сделка с сопровождением профессиональных экспертов и опытных юристов, помощь в одобрении ипотеки на выгодных условиях, консультация и работа специалистов на всех этапах купли-продажи. План Б с нами легко!

0 с 14.06.2025, обновлен 14.06.2025

Продавец: Собственник

Телефон: +79805169094

Характеристики

Количество комнат	2	Тип дома	кирпичный
Этаж	3	Этажей всего	5
Площадь жилая	30.00 кв. м	Площадь комнат	18.00 кв. м
Площадь кухни	8.00 кв. м		

https://kaluga.restate.ru/obj/arenda-dvuhkomnatnoy-kvartiri-ulica-gagarina-13-18232092942/

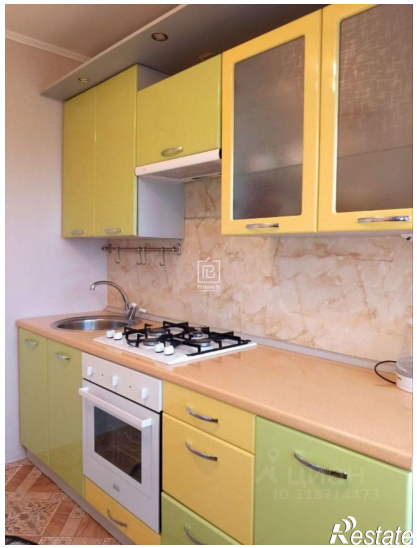

План Б
Restate

План Б
ЦИАН
ID № 87144473
Restate