Купить квартиру за 7 550 000 рублей на Тарусский проезд, 14

Калужская область, Калуга, Тарусский проезд, 14

7 550 000 Р
111 029Р за м^2

68.00 м^2	51.00 м^2	12.00 м^2	4 из 10
Общая	Жилая	Кухня	Этаж

Арт. 101584718 Вашему вниманию представлена 3-х комнатная квартира по адресу ул. Тарусский проезд 14 (ЖК Солнцеград) Преимущества объекта: • КИРПИЧНЫЙ ДОМ 2017 года постройки • Индивидуальное отопление • Общая ПЛОЩАДЬ 68 м2 с евроремонтом • Большая квадратная прихожая 10,6 м2 • Две изолированные комнаты 29м2 15м2 (сделана перепланировка) • Изолированный санузел • Вместительная КУХНЯ 12 м2 • Две застекленные лоджии • Закрытая территория • Детская площадка и камеры по всей территории • Много парковочных мест • Продается с техникой и мебелью О локации: Рядом в доступности все магазины, в 5 мин ходьбы от дома. Рядом поликлиника, детский садик и школа. Ездит рядом с домом 45 маршрут автобуса, остановка в 5 минутах ходьбы. Квартира подходит под ипотеку! Агентство недвижимости Elite House — Мы знаем, как продавать и покупать недвижимость. Грамотный подбор объекта недвижимости.

0 с 12.06.2025, обновлен 12.06.2025

Продавец: Собственник

Телефон: +79107076807

Характеристики

Количество комнат	2	Тип дома	кирпичный
Этаж	4	Этажей всего	10
Площадь жилая	51.00 кв. м	Площадь комнат	29.00 кв. м
Площадь кухни	12.00 кв. м		

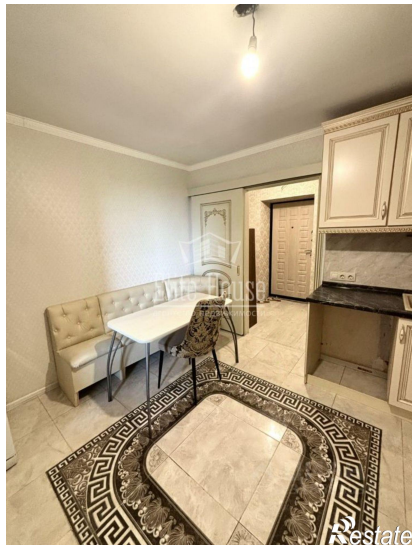

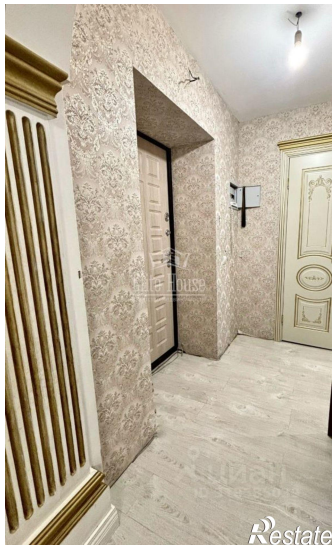
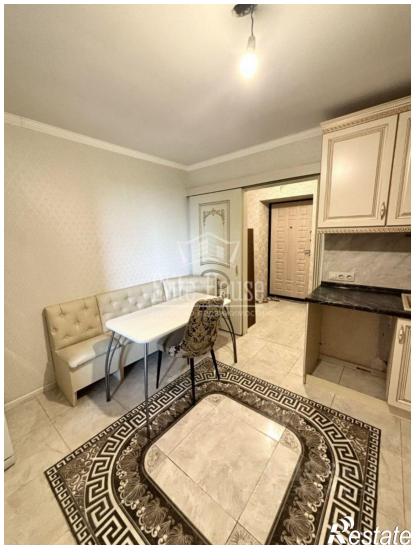

Restate