# Купить квартиру за 7 300 000 рублей на ул Баррикад, 8

Калужская область, Городской округ Калуга, Калуга, ул Баррикад, 8

7 300 000 Р
155 319Р за м$^2$

| 47.00 м$^2$ | 23.20 м$^2$ | 11.00 м$^2$ | 3 из 9 |
|---|---|---|---|
| Общая | Жилая | Кухня | Этаж |

Редкое предложение на рынке недвижимости! Для тех, кто хочет жить в тихом и зеленом районе Калуги. 1-х комнатная квартира на 3 этаже 9 этажного дома в самом центре ул. Баррикад д. 8 Достоинства: - кирпичный дом 2004 года постройки - закрытая территория - большое количество парковочных мест - видеонаблюдение - общая площадь 47,1 кв.м - жилая - 23,2 кв.м - просторная кухня 11,7 кв.м ( правильной формы) - просторная ванная комната - 8 кв.м - застекленная лоджия - подвальное помещение закреплено за квартирой - квартира расположена на южной стороне - просторный закрытый холл на 2 квартиры - очень хорошее жилое состояние - квартира солнечная, теплая, сухая. - чистый подъезд, ухоженная придомовая территория. - остается кухня, мебель и часть техники. Один совершеннолетний собственник, без обременений. В шаговой доступности вся инфраструктура для комфортного проживания - Калужский Драматический театр, сквер Имени П.А. Воронина , школы - (2, 14, 17,19), детские сады (15 - Ракета, 88 - Алые Паруса, ), медицинские центры - DS Стоматология , пункты выдачи Wildberries, OZON, отделение ФораБанк, аптеки, сетевые и профильные магазины, остановки общественного транспорта. Подходит под ипотеку и различные виды сертификатов. Оперативный показ. Городское агентство недвижимости профессиональная ...

0 с 11.06.2025, обновлен 11.06.2025

Продавец: Собственник

Телефон: +79807130520

## Характеристики

| | | | |
|---|---|---|---|
| Количество комнат | 1 | Тип дома | кирпичный |
| Этаж | 3 | Этажей всего | 9 |
| Площадь жилая | 23.20 кв. м | Площадь кухни | 11.00 кв. м |

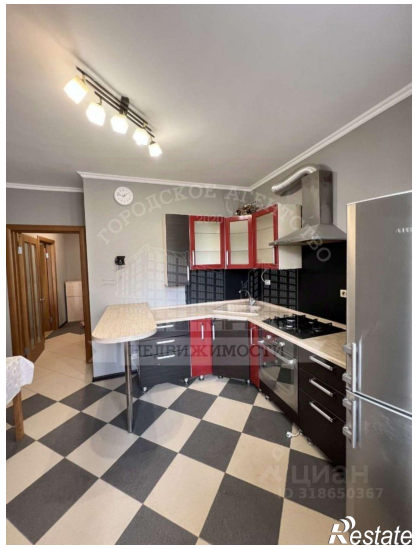
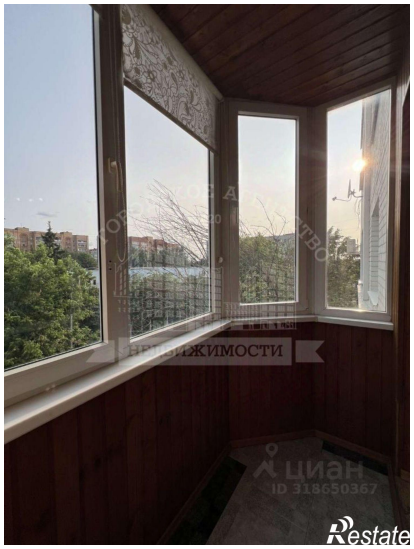

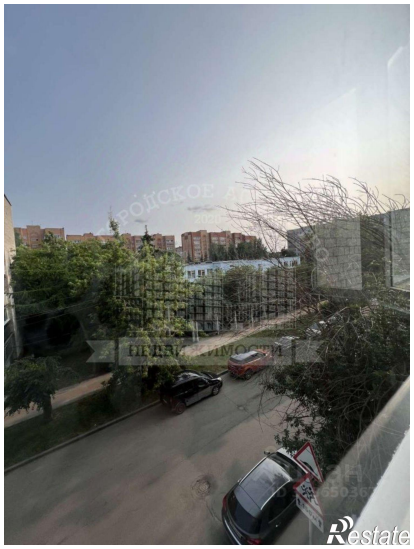

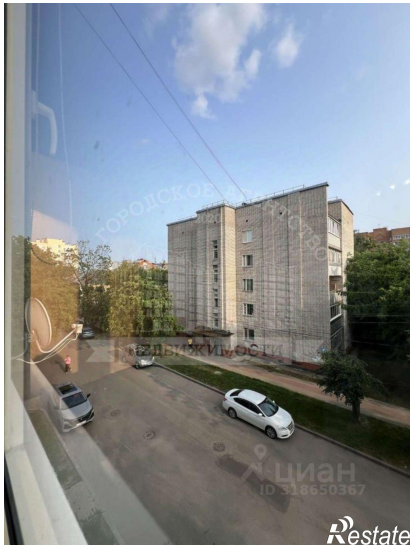
Restate

Restate