Купить квартиру за 2 200 000 рублей на ул Мира, 15

Калужская область, Городской округ Калуга, Калуга, ул Мира, 15

2 200 000 Р
68 750Р за м^2

32.00 м^2	8.00 м^2	2 из 2
Общая	Кухня	Этаж

Продаю прекрасную квартиру в Росве. Квартира располагается на 2 этаже двухэтажного дома, недавно произведен капитальный ремонт крыши. Общая площадь квартиры 32.6 кв.м. Квартира теплая и сухая. В квартире современный ремонт, есть балкон, оставляет качественный кухонный гарнитур, стиральную машинку, кондиционер. Окна выходят на зеленую аллею, есть подвал. В Росве есть все необходимое для жизни: Школа, детский садик, Пятерочка, Магнит, Дворец Культуры, регулярное транспортное сообщение с Калугой и Воротынском. Почему нужно работать с Федеральной компанией Этажи ? - Юридическое сопровождение сделки и гарантия финансовой защиты - Уникальные условия на услуги страхования объекта - Самые низкие ипотечные ставки - Новостройка без комиссии - Программа лояльности Этажи Бонус для клиентов компании Этажи от партнеров . Код пользователя: 84350 Номер в базе: 8507622

1 с 11.06.2025, обновлен 11.06.2025

Продавец: Собственник

Телефон: +79807126511

Характеристики

Количество комнат	1	Тип дома	панельный
Этаж	2	Этажей всего	2
Площадь кухни	8.00 кв. м		

https://kaluga.restate.ru/obj/prodazha-odnokomnatnoy-kvartiri-ul-mira-15-18232074573/

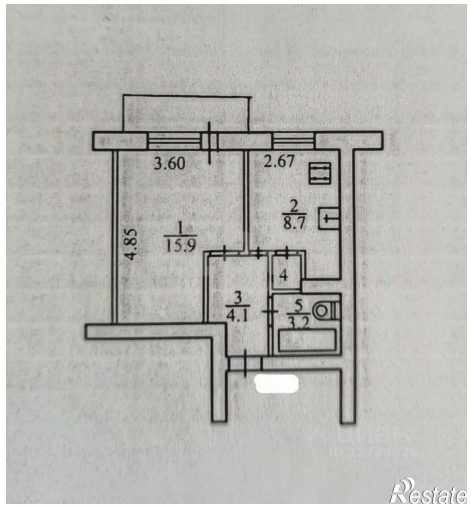

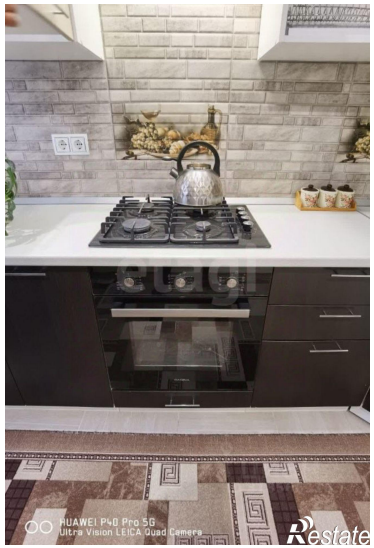

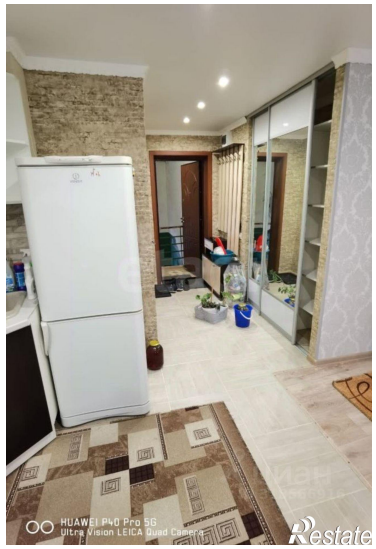

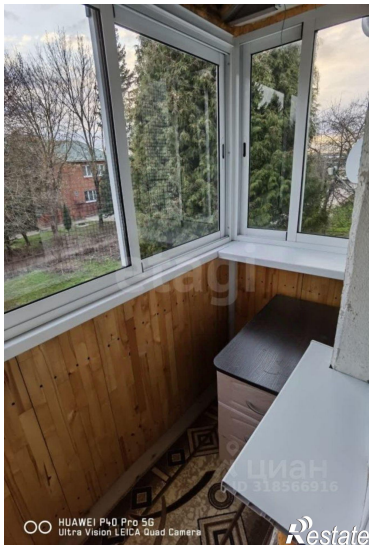

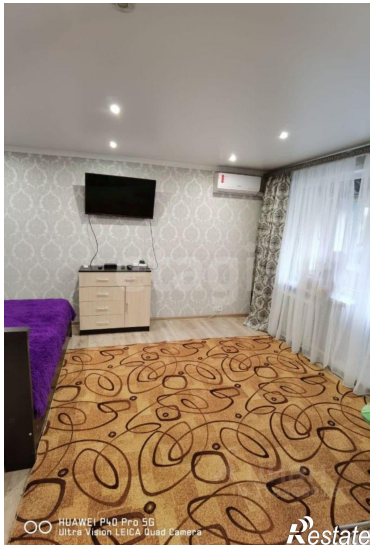
HUAWEI P40 Pro 5G
Ultra Vision LEICA Quad Camera
Restate