Купить квартиру за 2 500 000 рублей на 5-я линия, 1 к1

Калужская область, Калуга, 5-я линия, 1 к1

2 500 000 Р
86 207Р за м^2

29.00 м^2	6.00 м^2	3 из 5
Общая	Кухня	Этаж

В продаже 1-комнатная квартира район Турынино-1, состояние заезжай и живи. Квартира расположена на удобном 3 этаже в центре дома, благодаря чему очень теплая. Сделан косметический ремонт. Кирпичный дом, окна пластиковые выходят в тихий двор. Подъезд в доме чистый, отремонтированный. В шаговой доступности продуктовые магазины, пункт выдачи, остановка общественного транспорта. До центра города 15 минут . Звоните отвечу на все вопросы. Показы в любой день. Почему нужно работать с Федеральной компанией Этажи ? - Юридическое сопровождение сделки и гарантия финансовой защиты - Уникальные условия на услуги страхования объекта - Самые низкие ипотечные ставки - Новостройка без комиссии - Программа лояльности Этажи Бонус для клиентов компании Этажи от партнеров . Код пользователя: 90305 Номер в базе: 8529836

0 с 11.06.2025, обновлен 11.06.2025

Продавец: Собственник

Телефон: +79107071501

Характеристики

Количество комнат	1	Тип дома	кирпичный
Этаж	3	Этажей всего	5
Площадь кухни	6.00 кв. м		

https://kaluga.restate.ru/obj/prodazha-odnokomnatnoy-kvartiri-5-ya-liniya-1-k1-18232074539/

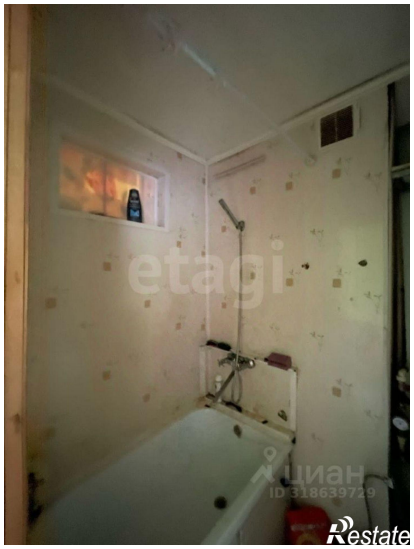

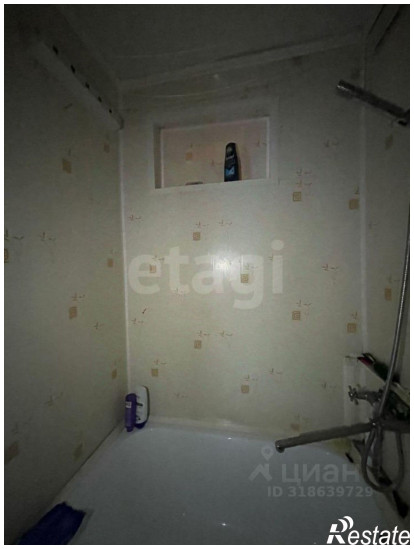
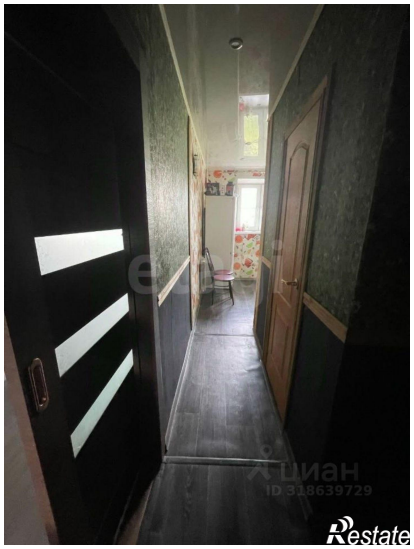

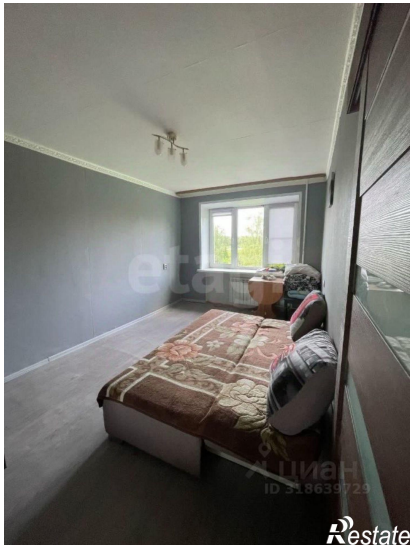

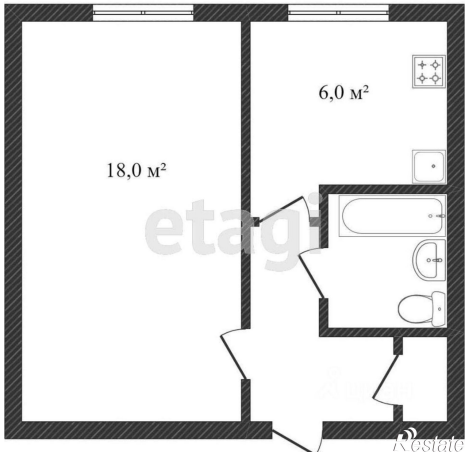
18,0 м²
6,0 м²