Сдать квартиру за 17 000 рублей на Молодёжная улица, 19/14

Калужская область, Калуга, Молодёжная улица, 19/14

17 000 Р в месяц

32.00 м^2	18.00 м^2	8.00 м^2	5 из 5
Общая	Жилая	Кухня	Этаж

Сдаётся уютная однокомнатная квартира в центре Калуги, на Молодёжной улице, 19/14. Общая площадь составляет 32 кв. м, жилая площадь — 18 кв. м, кухня — 8 кв. м. Квартира расположена на 5 этаже кирпичного дома 1984 года постройки. Высота потолков — 2.6 метра. В квартире выполнен косметический ремонт, установлена необходимая мебель как в комнате, так и на кухне. Из техники в вашем распоряжении холодильник, телевизор и стиральная машина. Санузел совмещённый, в ванной комнате установлена ванна. Окна выходят во двор, что обеспечивает тишину и спокойствие. Также имеется небольшой балкон, где можно приятно провести время на свежем воздухе. Дом, в котором расположена квартира, находится в хорошем состоянии. Рядом с домом есть удобные парковочные места. В шаговой доступности находятся школы, детские сады, и клиники, что делает это место идеальным для семей с детьми. В округе также множество магазинов, где можно приобрести всё необходимое для комфортного проживания! Приглашаем вас на просмотр! Свяжитесь с нами, чтобы уточнить детали и записаться на удобное для вас время.

2 с 11.06.2025, обновлен 11.06.2025

Продавец: Собственник

Телефон: +79805120458

Характеристики

Количество комнат	1	Тип дома	кирпичный
Этаж	5	Этажей всего	5
Площадь жилая	18.00 кв. м	Площадь кухни	8.00 кв. м

https://kaluga.restate.ru/obj/arenda-odnokomnatnoy-kvartiri-molodyozhnaya-ulica-19-14-18232074530/

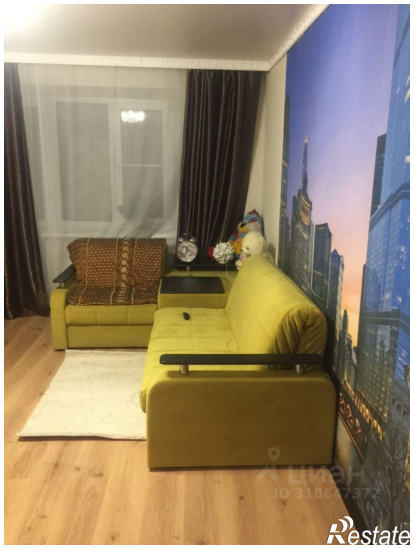
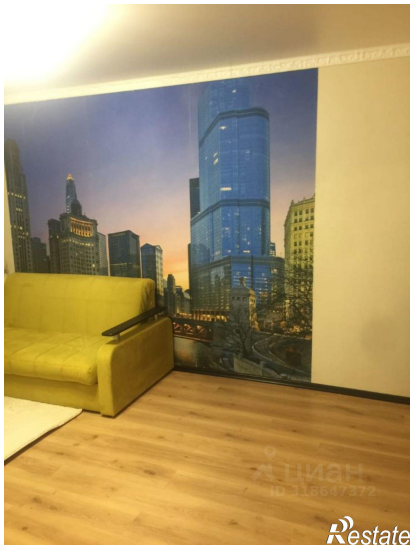

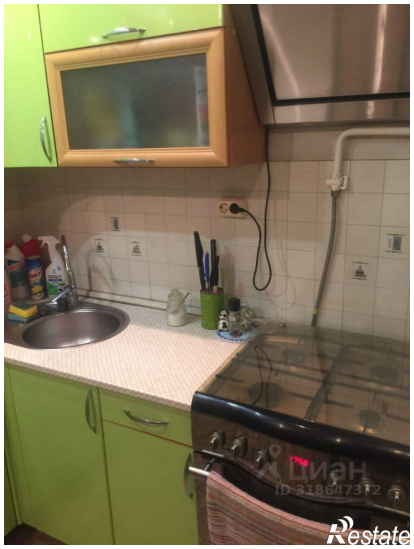

Restate