Купить квартиру за 3 100 000 рублей на пр-д Юрия Круглова, 6

Калужская область, Городской округ Калуга, Калуга, пр-д Юрия Круглова, 6

3 100 000 Р
91 176Р за м^2

34.00 м^2	16.00 м^2	10.00 м^2	6 из 10
Общая	Жилая	Кухня	Этаж

В продаже 1-комнатная квартира в новом ЖК Дубрава Парк , ул. Круглова д. 6 - кирпичный дом 2022 года постройки - комфортный 6 этаж - не угловая - балкон с новым качественным остеклением VEKA - отопление - крышная котельная(низкие коммунальные платежи) - счетчик ХВС/ГВС - сухая стяжка пола - во дворе просторная парковка, детская и спортивные площадки - рядом новый детский сад Дельфинёнок с бассейном, футбольная площадка Орбита В шаговой доступности школа 31, сетевые и профильные магазины, 5 мин. магазин Лента, строительный гипермаркет Лемана ПРО Оперативный показ! Звоните, отвечу на любые вопросы! Городское агентство недвижимости профессиональная команда экспертов и юристов. Опыт работы в недвижимости более 20 лет! Гарантируем чистоту и безопасность сделки. Поможем одобрить ипотеку на выгодных условиях. Скидки в банках-партнерах. Не успели продать вашу недвижимость? Поможем! Сопровождение и консультация от первой встречи до переезда! С нами надежно и комфортно!

0 с 07.06.2025, обновлен 07.06.2025

Продавец: Собственник

Телефон: +79107066933

Характеристики
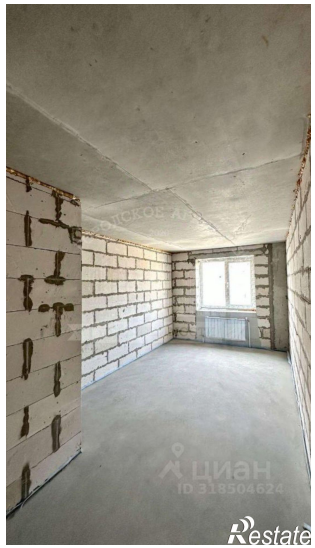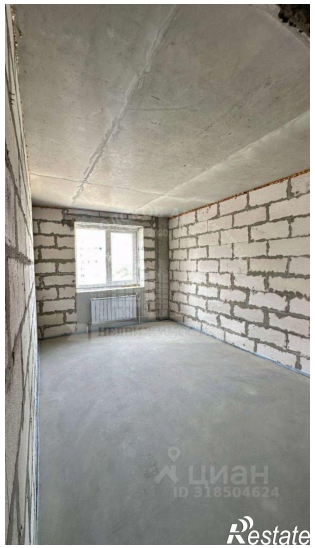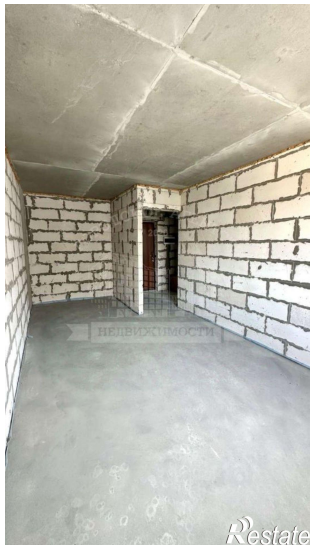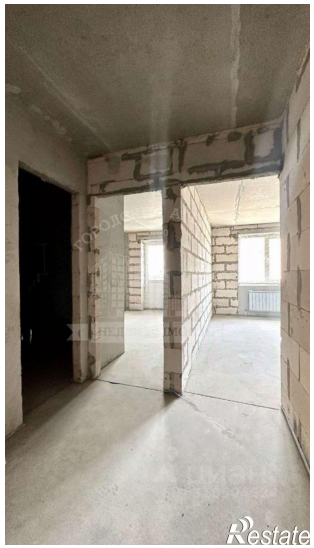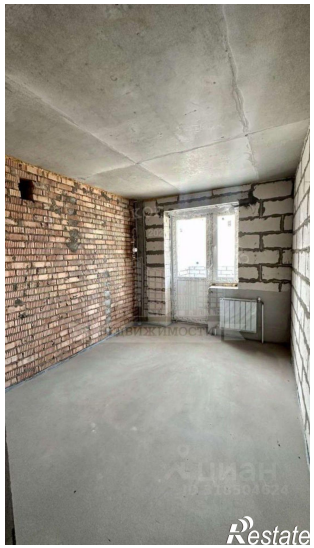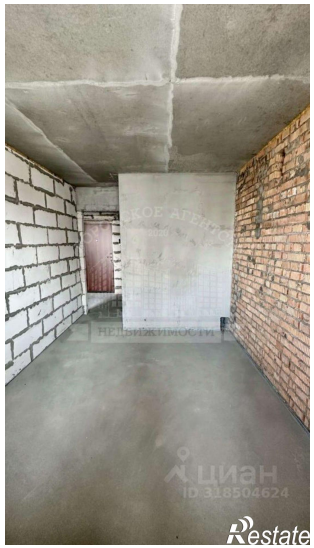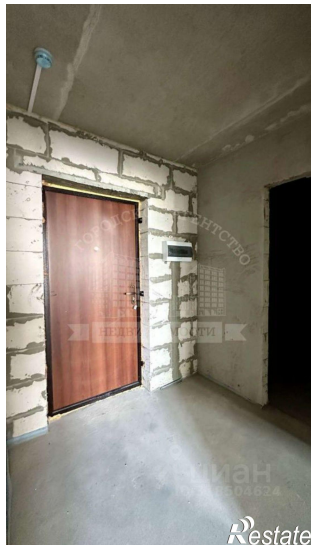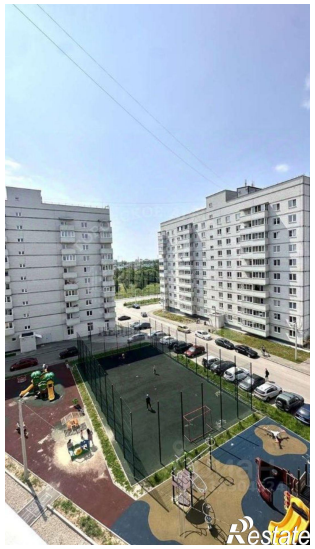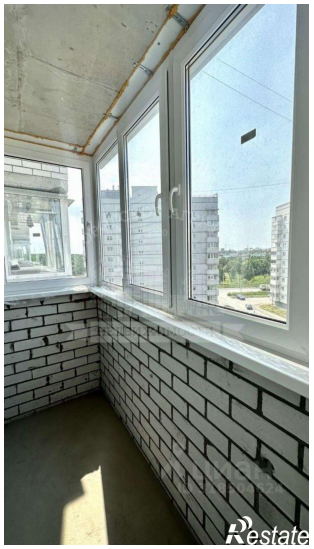
Количество комнат	1	Тип дома	кирпичный
Этаж	6	Этажей всего	10
Площадь жилая	16.00 кв. м	Площадь кухни	10.00 кв. м