Сдать квартиру за 14 000 рублей на 5-я линия, 1 к3

Калужская область, Калуга, 5-я линия, 1 к3

14 000 Р в месяц

29.00 м^2	16.20 м^2	6.00 м^2	3 из 5
Общая	Жилая	Кухня	Этаж

- Сдается однокомнатная квартира в Турынино. - Рядом с домом в шаговой доступности есть все нужные магазины и остановки общественного транспорта. - Тихий/спальный район - До центра города 15 минут на общественном транспорте - В квартире есть все что нужно для комфортного проживания ,включая всю нужную бытовую технику(все в рабочем состоянии). - В квартире светло,тепло и самое главное уютно . - Спокойные соседи . - Рассмотрю ответственных жильцов .

1 с 07.06.2025, обновлен 07.06.2025

Продавец: Собственник

Телефон: +79105419167

Характеристики
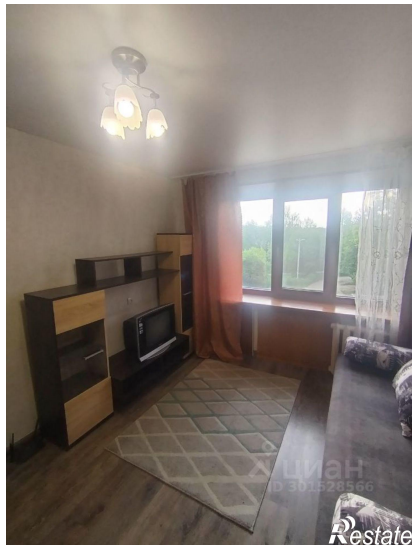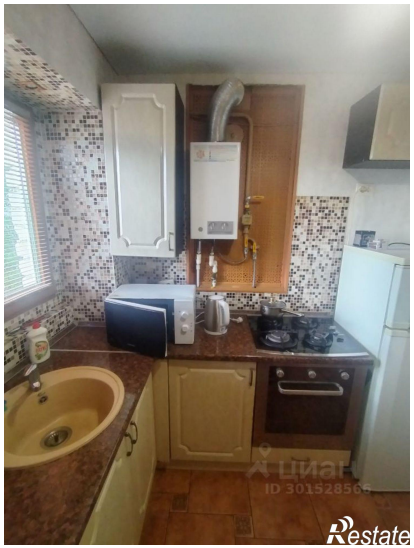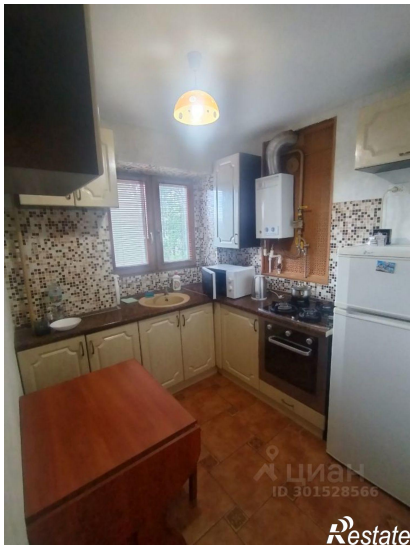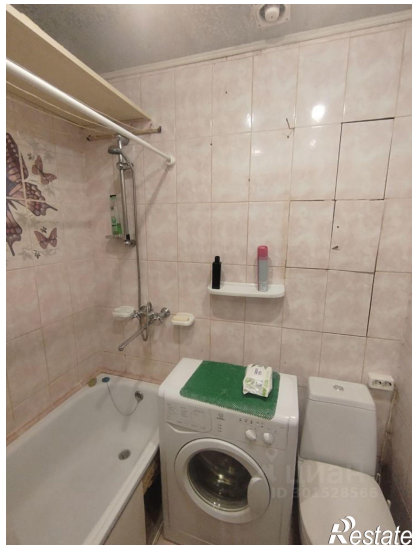
Количество комнат	1	Тип дома	кирпичный
Этаж	3	Этажей всего	5
Площадь жилая	16.20 кв. м	Площадь кухни	6.00 кв. м