Купить квартиру за 9 000 000 рублей на улица Маршала Жукова, 23А

Калужская область, Калуга, улица Маршала Жукова, 23А

9 000 000 Р
200 000Р за м^2

45.00 м^2	13.00 м^2	4 из 12
Общая	Кухня	Этаж

В продаже шикарная однокомнатная квартира в ЖК Маршал. Дом комфорт класса, камеры видео наблюдения, умный домофон, с большой огороженной территорией, детские и спортивные площадки, в том числе своя баскетбольная площадка. Своя котельная с импортным оборудованием на крыше, невысокие коммунальные платежи. Наземная парковка более чем на 100 машин на огороженной территории дома. В квартире выполнен дизайнерский ремонт. Дорогие материалы, сантехника и мебель радуют глаз. Дом прекрасно расположен вдоль красивой каштановой аллеи, он удален от шумных улиц, рядом Сквер им. Жукова. Рядом и пешком - все необходимые магазины, школы, банки, аптеки, салоны красоты, рестораны и пр. До Площади Победы – 8 мин. пешком. Продажа свободная, нет ни каких обременений и сложностей. Ни кто не прописан и не жил после ремонта! Заинтересовала квартира, звоните организую оперативный показ! Код пользователя: 130970 Номер в базе: 8488143

0 с 04.06.2025, обновлен 04.06.2025

Продавец: Галина

Телефон: +79066459872

Характеристики
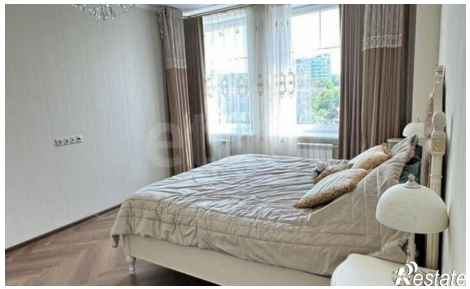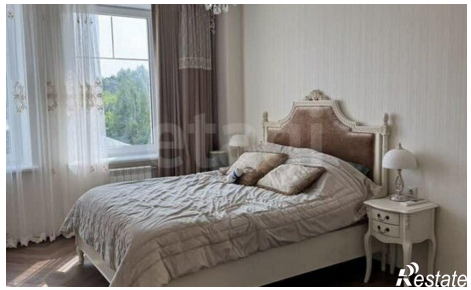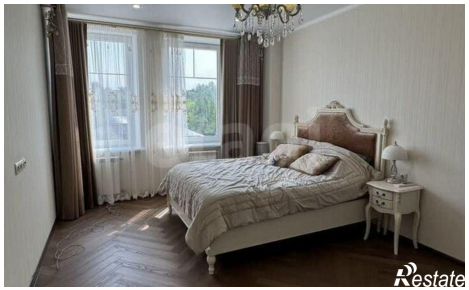
Количество комнат	1	Этаж	4
Этажей всего	12	Площадь кухни	13.00 кв. м