Купить квартиру за 7 500 000 рублей на ул Маршала Жукова, 23а

Калужская область, Городской округ Калуга, Калуга, ул Маршала Жукова, 23а

7 500 000 Р
153 061Р за м^2

49.00 м^2	20.00 м^2	13.00 м^2	4 из 12
Общая	Жилая	Кухня	Этаж

Продается 1 комнатная квартира на 4 этаже 12 этажного монолитного дома в современном жилом комплексе 2017 года постройки!!! Закрытая территория дома с подземными и надземными парковками, детскими площадками и выходом в парк на аллею. Чистый подъезд , два лифта. Дом комфорт класса, камеры видео наблюдения, умный домофон. В квартире сделан качественный и дорогой ремонт. Теплый пол по плитке. Дорогой кухонный гарнитур, дорогая техника, есть гардеробная, большая лоджия. Установлен дополнительно бойлер. Есть кондиционер. Квартира юридически чистая, подходит под ипотеку и всех видов сертификатов. Звоните в любое время. организую оперативный показ!!!

0 с 02.06.2025, обновлен 02.06.2025

Продавец: Собственник

Телефон: +79807126089

Характеристики

Количество комнат	1	Этаж	4
Этажей всего	12	Площадь жилая	20.00 кв. м
Площадь кухни	13.00 кв. м		

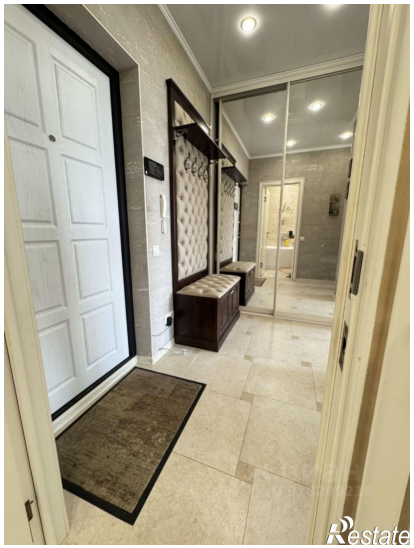

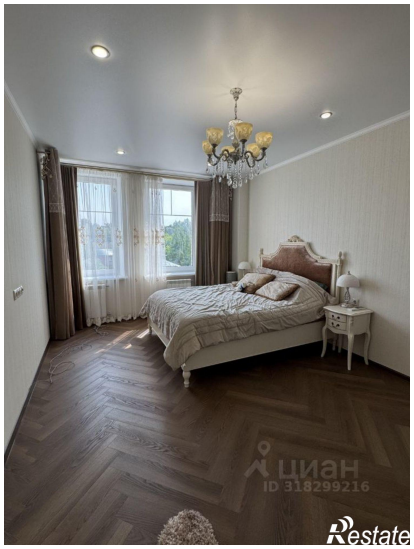

Restate

Restate