Купить квартиру за 18 500 000 рублей на ул Суворова, 44

Калужская область, Городской округ Калуга, Калуга, ул Суворова, 44

18 500 000 Р
152 893Р за м^2

121.00 м^2	70.50 м^2	13.00 м^2	3 из 6
Общая	Жилая	Кухня	Этаж

Продается просторная 3-комнатная квартира с современным дорогостоящим ремонтом в тихом центре Калуги , ул. Суворова , 44 . Квартира расположена в новом кирпичном доме в центральной части города - район пл. Мира. Год постройки 2003.Площадь 124 / 70,5 / 13. Два санузла , Лоджия застеклена . Квартира отличается качеством отделочных работ и используемых материалов. Подходит под ипотеку и различные виды сертификатов.

0 с 01.06.2025, обновлен 01.06.2025

Продавец: Собственник

Телефон: +79807123636

Характеристики

Количество комнат	3	Тип дома	кирпичный
Этаж	3	Этажей всего	6
Площадь жилая	70.50 кв. м	Площадь кухни	13.00 кв. м

https://kaluga.restate.ru/obj/prodazha-tryohkomnatnoy-kvartiri-ul-suvorova-44-18232005892/

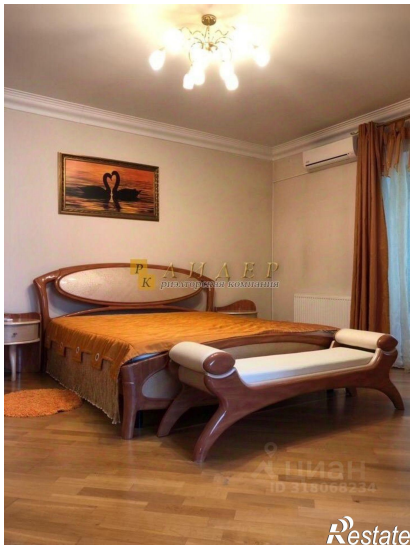

Restate

Restate