Купить квартиру за 3 000 000 рублей на улица Платова, 1/44

Калужская область, Калуга, улица Платова, 1/44

3 000 000 Р
58 824Р за м^2

51.00 м^2	35.30 м^2	6.00 м^2	5 из 5
Общая	Жилая	Кухня	Этаж

Арт. 106085908 В продаже трехкомнатная квартира Квартира сухая, светлая, теплая Санузел раздельный Две изолированные комнаты, зал проходной Крышу ремонтировали Во дворе дома детский садик, школа в пятиминутках ходьбы от дома, остановка и магазины в трех минутах ходьбы от дома, мини рынок! Чистый подъезд, ухоженная придомовая территория Подходит под ипотеку, материнский капитал, сертификаты Агенство недвижимости План Б - с нами легко!

0 с 01.06.2025, обновлен 01.06.2025

Продавец: Собственник

Телефон: +79805169094

Характеристики

Количество комнат	3	Тип дома	панельный
Этаж	5	Этажей всего	5
Площадь жилая	35.30 кв. м	Площадь комнат	17.10 кв. м
Площадь кухни	6.00 кв. м		

https://kaluga.restate.ru/obj/prodazha-tryohkomnatnoy-kvartiri-ulica-platova-1-44-18232004296/

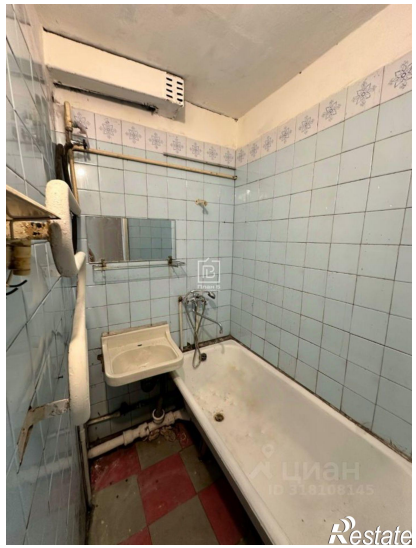

План Б
Restate

План Б
Restate