Купить квартиру за 2 500 000 рублей на ул Линейная, 11

Калужская область, Городской округ Калуга, Калуга, ул Линейная, 11

2 500 000 Р
59 524Р за м^2

42.00 м^2	26.30 м^2	5.00 м^2	1 из 2
Общая	Жилая	Кухня	Этаж

Продается великолепная двухкомнатная квартира в уютном двухэтажном доме на улице Линейная! Это идеальное место для комфортной жизни и семейного уюта. В квартире выполнен качественный ремонт: все окна заменены на современные пластиковые, что обеспечивает отличную теплоизоляцию. Индивидуальное отопление гарантирует тепло даже в самые холодные зимние дни. Просторные и светлые комнаты не проходные, а раздельный санузел добавляет удобства. Окна выходят во двор, что обеспечивает тишину и спокойствие. Для вашего автомобиля предусмотрено удобное парковочное место. Капитальный ремонт, проведенный в 2008 году, включал утепление фасада, ремонт крыши и системы теплоснабжения, что позволяет вам не беспокоиться о дополнительных вложениях в ближайшие годы. Инфраструктура района отлично развита: в шаговой доступности находятся Центр Развития Творчества Детей и Юношества Созвездие , медицинский центр, минирынок и множество продуктовых магазинов. Остановка общественного транспорта всего в нескольких минутах, и до центра города вы доберетесь всего за 7 минут. А до популярного торгово-развлекательного центра Торговый квартал (где расположены Ашан, магазины одежды и обуви, Спортмастер и многое другое) всего 10 минут на прямом бесплатном автобусе. Документы в полном порядке, два взрослых собственника ...

1 с 31.05.2025, обновлен 31.05.2025

Продавец: Собственник

Телефон: +79105443573

Характеристики
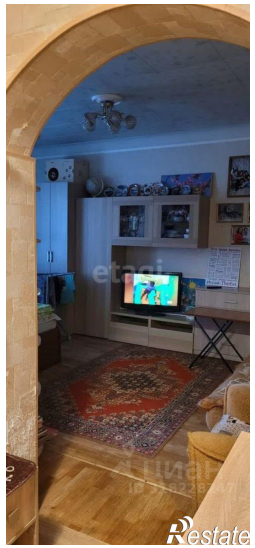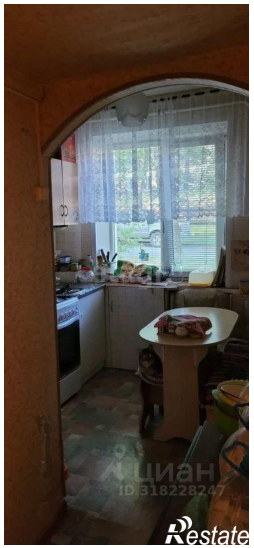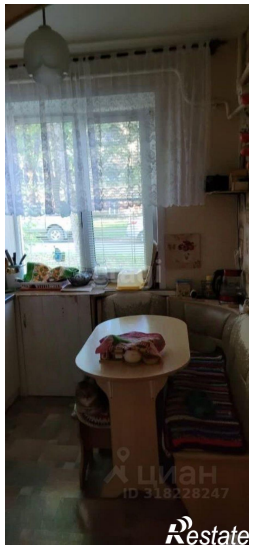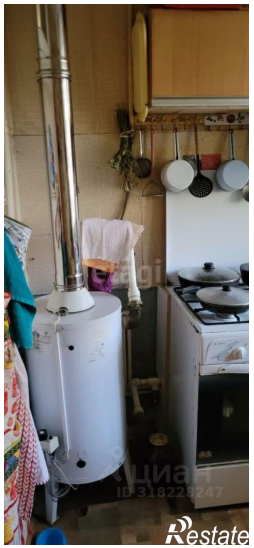
Количество комнат	2	Тип дома	кирпичный
Этаж	1	Этажей всего	2
Площадь жилая	26.30 кв. м	Площадь кухни	5.00 кв. м