Сдать квартиру за 20 000 рублей на ул Аэропортовская, 14

Калужская область, Городской округ Калуга, Калуга, ул Аэропортовская, 14

20 000 Р в месяц

37.00 м^2	19.00 м^2	9.00 м^2	4 из 6
Общая	Жилая	Кухня	Этаж

Сдается на длительный срок уютная просторная однокомнатная квартира расположенная по адресу: г.Калуга, Аэропортовская, д.14. (район Аэропорта) Квартира расположена на 4 этаже, чистая (ранее квартиранты не проживали) В квартире комната 19 кв.м, в комнате шкаф, диван, детская кровать, телевизор, гладильная доска. Просторная кухня 9 кв.м, стол, стулья, новый холодильник. Большой застеклённый балкон с видом на лес. Санузел в квартире раздельный, горячая холодная вода, стиральная машинка. Просторный коридор. Во дворе имеется достаточное количество парковочных мест. Все готово для комфортного проживания- заезжай и живи. Стоимость 20 000 р.+к/у Залог 20 000 р.

0 с 24.05.2025, обновлен 24.05.2025

Продавец: Собственник

Телефон: +79105131362

Характеристики
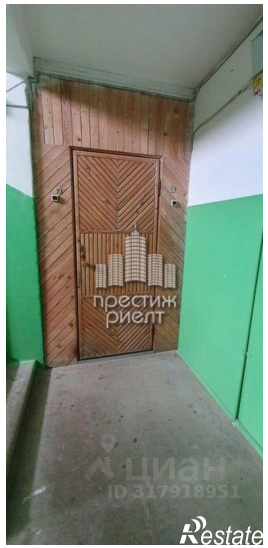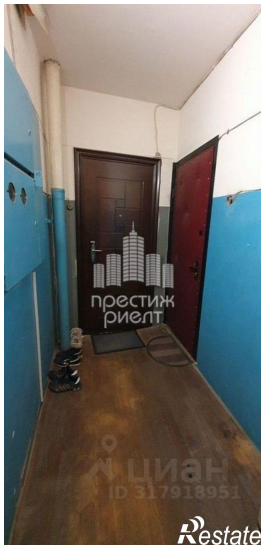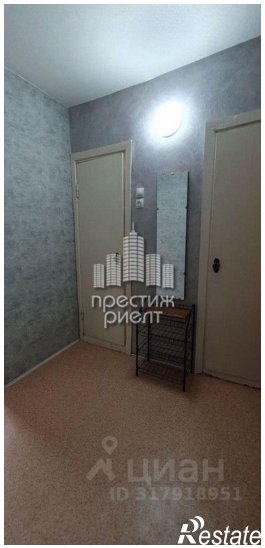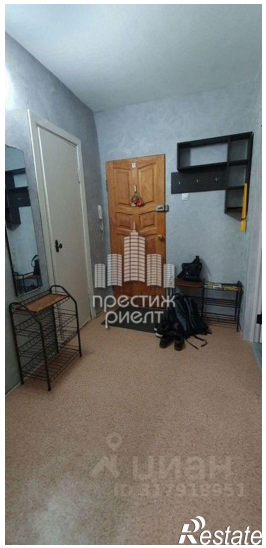
Количество комнат	1	Этаж	4
Этажей всего	6	Площадь жилая	19.00 кв. м
Площадь кухни	9.00 кв. м