Сдать квартиру за 30 000 рублей на Хрустальная улица, 8

Калужская область, Калуга, Хрустальная улица, 8

30 000 Р в месяц

48.00 м^2	30.00 м^2	10.00 м^2	8 из 9
Общая	Жилая	Кухня	Этаж

Уютная теплая квартира сдаётся на длительный срок. Рядом есть магазины, школа, остановки общественного транспорта. Окна выходят на южную сторону во двор.

1 с 23.05.2025, обновлен 23.05.2025

Продавец: Собственник

Телефон: +79107066340

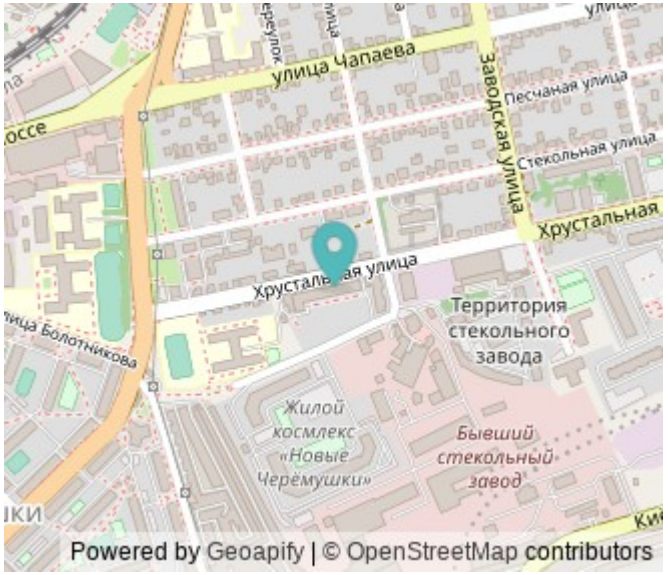

Характеристики

Количество комнат	2	Этаж	8
Этажей всего	9	Площадь жилая	30.00 кв. м
Площадь кухни	10.00 кв. м		
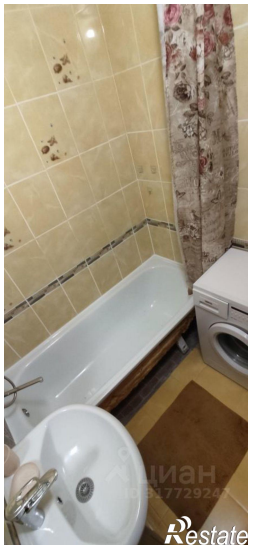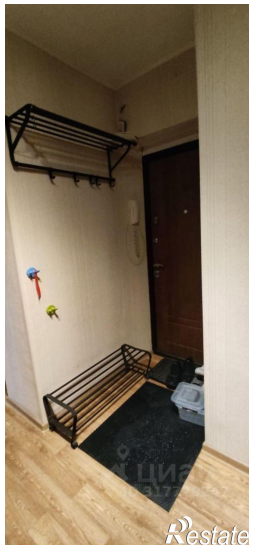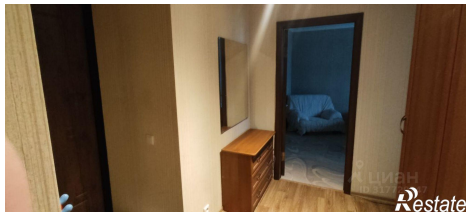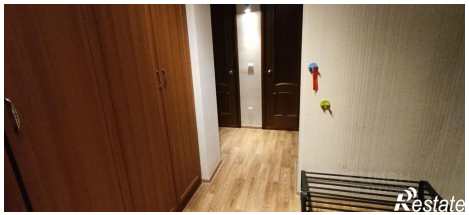
https://kaluga.restate.ru/obj/arenda-dvuhkomnatnoy-kvartiri-xrustalnaya-ulica-8-18231957349/