Купить квартиру за 5 800 000 рублей на улица Степана Разина, 54

Калужская область, Калуга, улица Степана Разина, 54

5 800 000 Р
105 455Р за м^2

55.00 м^2	35.00 м^2	9.00 м^2	4 из 9
Общая	Жилая	Кухня	Этаж

Эксклюзивное предложение от агентства недвижимости Милан. Продается 2 комнатная квартира по улице Степана Разина 54 . Квартира с новым ремонтом, никто не жил . Делали стяжку , заменена электрика и сантехника. Новый кухонный гарнитур, духовая печь , варочная поверхность. Хорошая прихожая, в ней большой вместительный шкаф. Все абсолютно новое. Квартира юридически чистая 1 взрослый собственник. Подходит под ипотеку и всех видов сертификатов. Шаговая доступность: школа , детский сад, остановка общественного транспорта, магазин, спутник , пятерочка, также университет. Звоните в любое время, организую оперативный показ ! Агентство недвижимости Милан: счастлив тот , кто счастлив дома !!!

0 с 21.05.2025, обновлен 22.05.2025

Продавец: Собственник

Телефон: +79807126089

Характеристики

Количество комнат	2	Этаж	4
Этажей всего	9	Площадь жилая	35.00 кв. м
Площадь кухни	9.00 кв. м		

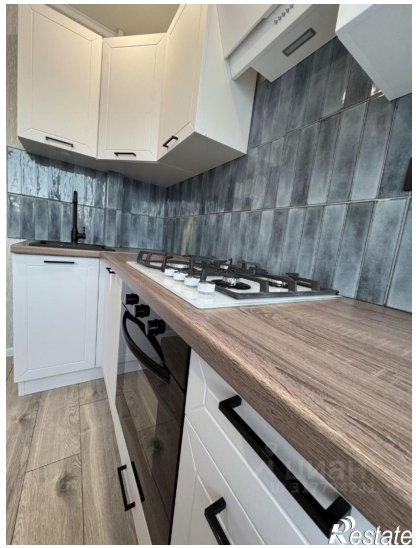

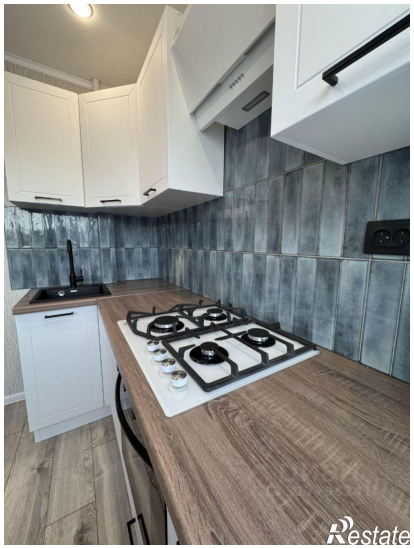

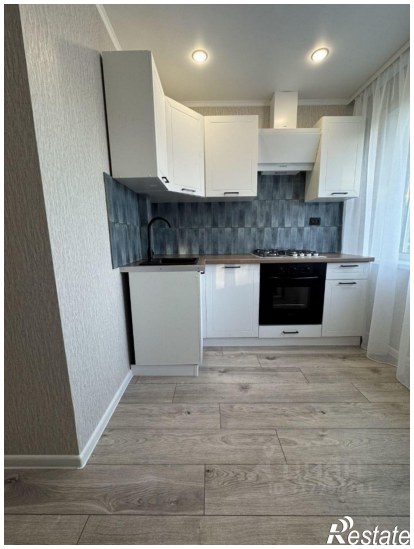

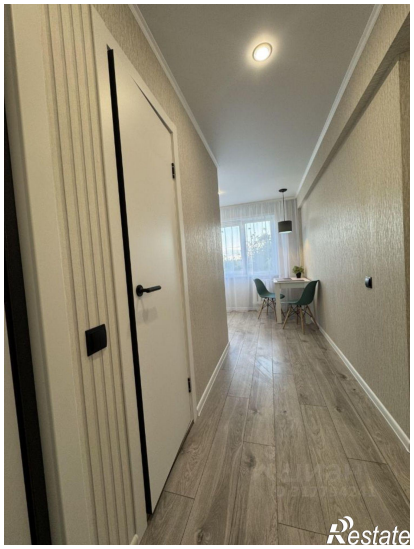

Restate

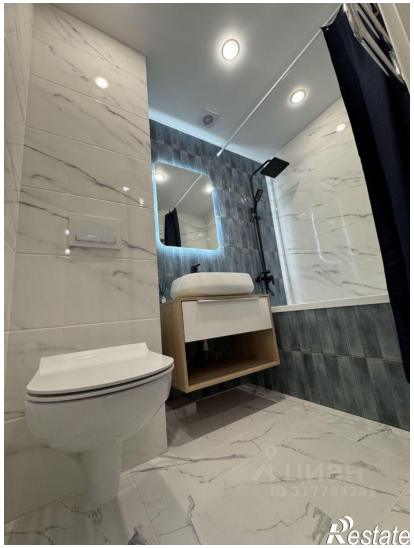
Restate