Купить квартиру за 7 300 000 рублей на улица Герцена, 3

Калужская область, Калуга, улица Герцена, 3

7 300 000 Р
117 742Р за м^2

62.00 м^2	37.90 м^2	8.00 м^2	3 из 9
Общая	Жилая	Кухня	Этаж

Арт. 101595689 Продается улучшенная 3-х-комнатная квартира на 3-м этаже 9-ти этажного кирпичного дома по ул. Герцина д.3, * общей площадью 62,3 кв.м. , * 3 комнаты 17.6, 11,4 и 8,9 кв.м , * уютная кухня 8,4 кв.м. , * изолированные комнаты , *просторная прихожая , *2 застекленные лоджии , * санузел раздельный В квартире остается: кухонный гарнитур, мебель по согласованию. Район с развитой инфраструктурой:: остановка общественного транспорта, магазины, поликлиники, школы , детские сады . Один взрослый собственник. Центр недвижимости Метражи - новый стандарт качества, доступный каждому! Забирай метры счастливой жизни!

0 с 18.04.2025, обновлен 18.04.2025

Продавец: Собственник

Телефон: +79105415925

Характеристики

Количество комнат	3	Тип дома	кирпичный
Этаж	3	Этажей всего	9
Площадь жилая	37.90 кв. м	Площадь комнат	17.60 кв. м
Площадь кухни	8.00 кв. м		

https://kaluga.restate.ru/obj/prodazha-tryohkomnatnoy-kvartiri-ulica-gercena-3-18231697419/

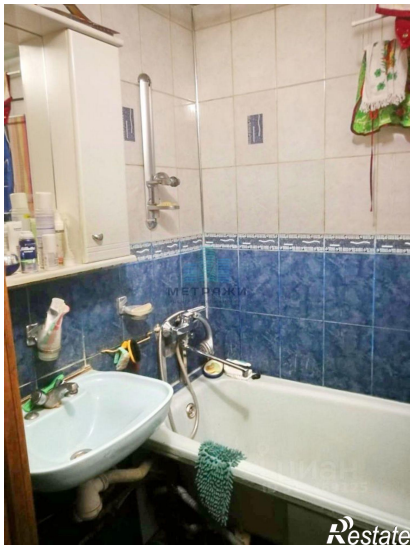

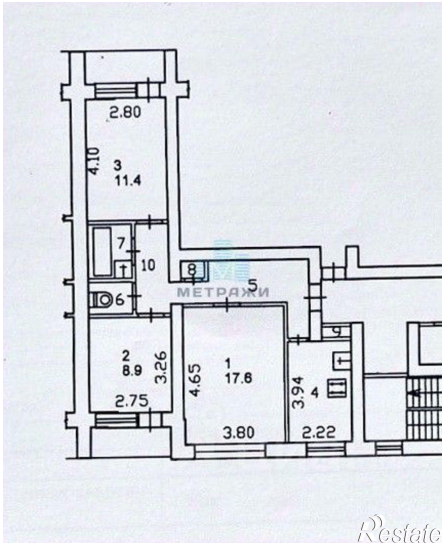

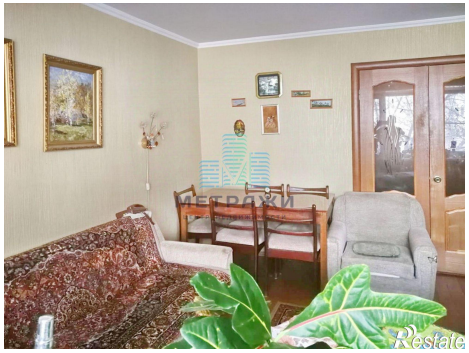

МЕТРАЖИ
Restate