Купить квартиру за 4 000 000 рублей на Аллейная улица, 4

Калужская область, Калуга, Аллейная улица, 4

4 000 000 Р
102 564Р за м^2

39.00 м^2	8.00 м^2	1 из 9
Общая	Кухня	Этаж

В продаже квартира на 1 этаже 9-этажного дома по адресу: улица Аллейная д.4 , в живописном, современном и тихом микрорайоне. Общая площадь квартиры составляет 38.6 кв.м, что делает её идеальной для жизни в одиночку или для молодой пары. в квартире выполнен современный ремонт. Имеется балкон. Состояние ЗАЕХАТЬ И ЖИТЬ. Развитая инфраструктура. В непосредственной близости находятся все необходимые магазины, такие как Пятерочка, Магнит, Сатурн и Спутник. Также в шаговой доступности расположены аптеки, поликлиника и остановки общественного транспорта, что обеспечит вам максимальное удобство и комфорт. Показ объекта в удобное для вас время по предварительной договоренности. Код пользователя: 155431 Номер в базе: 6828227

0 с 17.04.2025, обновлен 17.04.2025

Продавец: Илья

Телефон: +79092510518

Характеристики

Количество комнат	1	Этаж	1
Этажей всего	9	Площадь кухни	8.00 кв. м
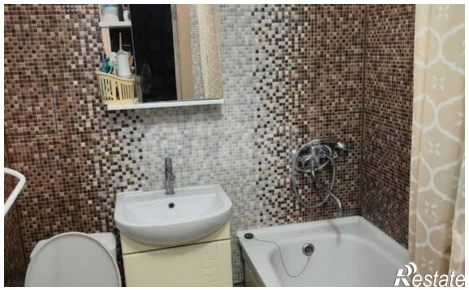
https://kaluga.restate.ru/obj/prodazha-odnokomnatnoy-kvartiri-alleynaya-ulica-4-18231688321/