# Купить квартиру за 2 500 000 рублей на ул Врубовая, 45

Калужская область, Городской округ Калуга, Калуга, ул Врубовая, 45

2 500 000 Р
71 429Р за м$^2$

| 35.00 м$^2$ | 5.00 м$^2$ | 5 из 9 |
|---|---|---|
| Общая | Кухня | Этаж |

Арт. 101541350 Вашему вниманию предлагается уютная 2-комнатная квартира! Кирпичный дом!2 изолированные комнаты. Своя кухонная зона, свой санузел.Средний этаж. Новый лифт. Добропорядочные и дружные соседи.Видеонаблюдение в подъезде и по всему периметру домаБольшая парковочная зона для вашего автомобиляДетская площадка В пешей доступности: школа, детский сад, магазины, остановка общественного транспорта. Позвоните нам, если вы заинтересовались данным объектом. Мы расскажем об этой квартире подробнее, а так же договоримся о просмотре в удобное для вас время. План Б недвижимость - безопасная сделка с сопровождением профессиональных экспертов и опытных юристов, помощь в одобрении ипотеки на выгодных условиях, консультация и работа специалистов на всех этапах купли-продажи. План Б - с нами легко!

0 с 16.04.2025, обновлен 16.04.2025

Продавец: Михайлина Татьяна

Телефон: +79158970714

## Характеристики

| | | | |
|---|---|---|---|
| Количество комнат | 2 | Этаж | 5 |
| Этажей всего | 9 | Площадь кухни | 5.00 кв. м |
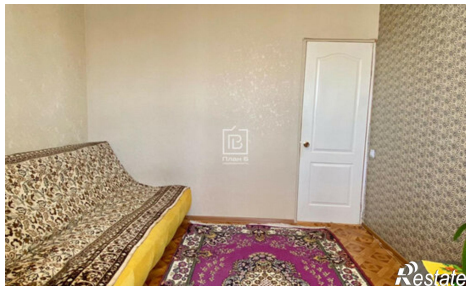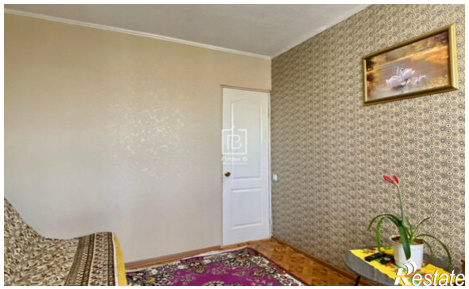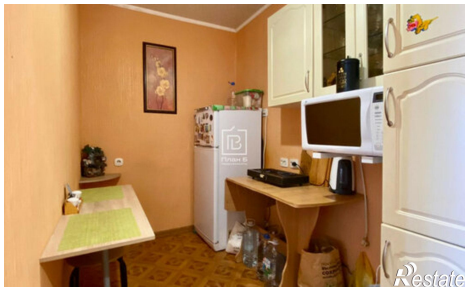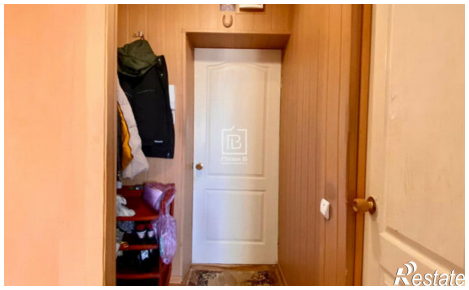
https://kaluga.restate.ru/obj/prodazha-dvuhkomnatnoy-kvartiri-ul-vrubovaya-45-18231673879/