Купить квартиру за 5 500 000 рублей на Окружная улица, 2

Калужская область, Калуга, Окружная улица, 2

5 500 000 Р
90 164Р за м^2

61.00 м^2	40.00 м^2	8.00 м^2	3 из 9
Общая	Жилая	Кухня	Этаж

Арт. 81138045. В продаже 3-х комнатная квартира в кирпичном доме в центре города. Квартира находится в районе Московской площади на третьем этаже девятиэтажного 1989 года постройки дома. Все комнаты изолированые, с/у раздельный, две лоджии: 6-ти метровая (выход из зала) и 2,5 метра (выход из спальни), планировка на две стороны.В доме новый лифт. Квартира требует ремонт. В шаговой доступности вся инфраструктура: больница и поликлиника, школы,детские сады, магазины, аптеки, Сосновая роща, остановки общественного транспорта, вокзал Калуга-1, Арена КТЗ, Гранд Фитнес, Дельфин, РАНХиГС. Помощь в одобрении ипотеки,оперативный показ.

0 с 16.04.2025, обновлен 16.04.2025

Продавец: Собственник

Телефон: +79158912633

Характеристики

Количество комнат	3	Тип дома	кирпичный
Этаж	3	Этажей всего	9
Площадь жилая	40.00 кв. м	Площадь кухни	8.00 кв. м

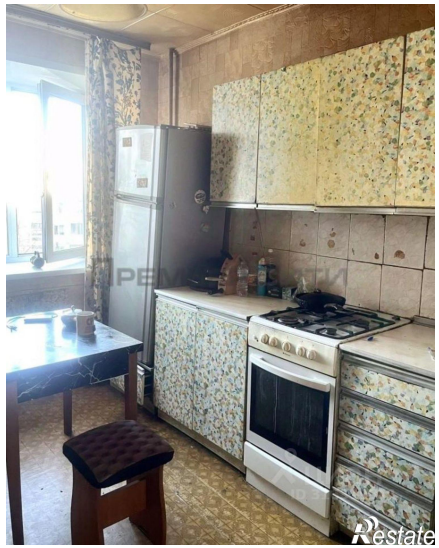
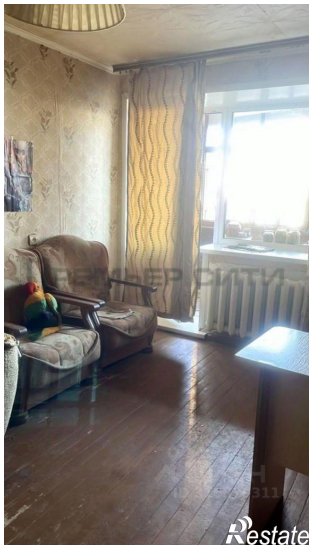
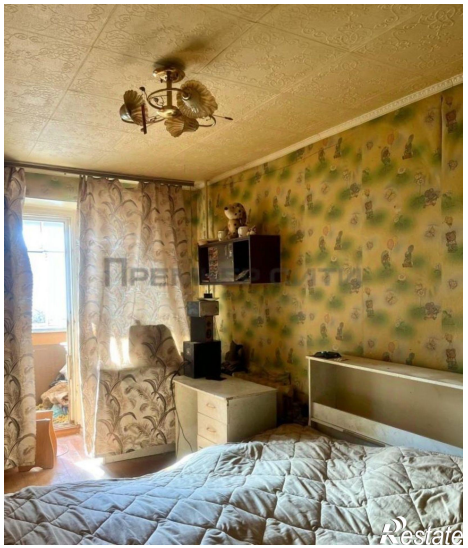

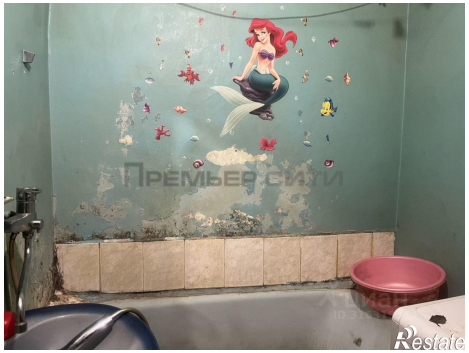
Премьер Сити
Restate