Купить квартиру за 6 146 680 рублей на Заречная ул, д.113

Калужская область, Городской округ Калуга, Волково, Заречная ул, д.113

6 146 680 Р
125 957Р за м^2

48.80 м^2	17.50 м^2	10.80 м^2	2 из 4
Общая	Жилая	Кухня	Этаж

Номер в базе Агентства #20022 1-комн. квартира 48,8 кв.м. в новом доме с индивидуальным отоплением на Правом Берегу. Правый берег, улица Заречная. Новый 4-этажный кирпичный дом бизнес-класса с шикарной закрытой территорией двора. Парковочная площадка 1,5 машиноместа на каждую квартиру - проблем с парковкой не будет ни сейчас, ни потом. Ворота с пультом. Видеонаблюдение - 11 камер по территории и периметру. Место для отдыха взрослых и детей, спортивная площадка, ландшафтный дизайн. Ни с одной стороны дома нет активной проезжей части, при этом есть непосредственная близость (300 метров, 4 минуты пешком!) до магазинов и остановок общественного транспорта, 2 минуты пешком до школы 50, 3 минуты пешком до нового детского сада Весна , 5 минут пешком до правобережного рынка. В радиусе 10 минут пешком кафе и рестораны, поликлиника, торговый центр, пункты выдачи интернет заказов и много всего другого - дом действительно расположен очень удачно! Проверенная временем надёжная технология кирпичного домостроительства. Материал стен: силикатный кирпич, утеплитель XPS ТехноНиколь Carbon Eco, Воротынский керамический облицовочный кирпич. Отделка подъездов керамогранитной плиткой. Умные домофоны с управлением со смартфона. В продаже 1-комн. квартира 48,8 кв.м. с комнатой 17,5 кв.м. и кухней 10 ...

0 с 01.03.2025, обновлен 27.08.2025

Продавец: MEGAPROFI

Телефон: +79005750207

Характеристики

Количество комнат	1	Этаж	2
Этажей всего	4	Состояние объекта	требует ремонта
Наличие телефона	да	Наличие балкона	да
Наличие лифта	отсутствует лифт	Санузел	раздельный с/у
Площадь жилая	17.50 кв. м	Площадь кухни	10.80 кв. м

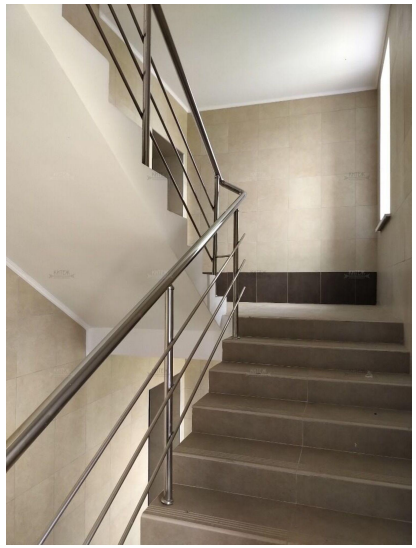

АН КИТЕЖ

АН КИТЕЖ

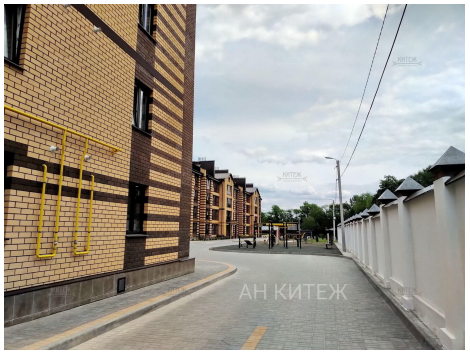
АН КИТЕЖ

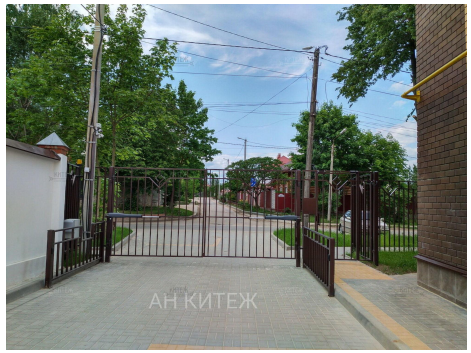
АН КИТЕЖ

АН КИТЕЖ

АН КИТЕЖ
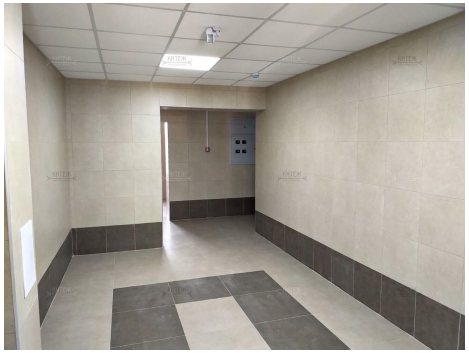
АН КИТЕЖ