Купить квартиру за 3 200 000 рублей на Пухова ул, д.29

Калужская область, Городской округ Калуга, Калуга, Пухова ул, д.29

3 200 000 Р
54 422Р за м^2

58.80 м^2	44.30 м^2	7.40 м^2	2 из 3
Общая	Жилая	Кухня	Этаж

Номер в базе Агентства #20942 Продаю 3-х комнатную квартиру на 2 этаже 3-х этажного кирпичного жилого дома 1935 года постройки в центральной части г. Калуга по ул. Пухова.Общая площадь 59 кв.м. , комнаты изолированы 21.9, 9.4 и 13 кв.м., расположены на разные стороны., высота потолков 2.85 м., просторная кухня 7.4 кв., балкон остеклен,, душевая кабина, горячая вода- бойлер, отопление-центральное.Рядом с домом есть сарай с погребом. Дом расположен в глубине жилого массива -тишина,свежий воздух. В 2018 года был произведен капитальный ремонт дома с заменой всех коммуникаций и ремонт крыши.В шаговой доступности школы, детские сады, магазины,транспортная развязка в любой микрорайон города.

4 с 18.12.2024, обновлен 11.07.2025

Продавец: MEGAPROFI

Телефон: +79533298382

Характеристики
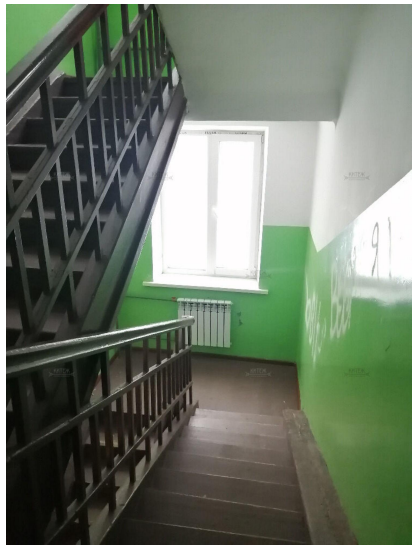
Количество комнат	3	Этаж	2
Этажей всего	3	Состояние объекта	требует ремонта
Наличие телефона	да	Наличие балкона	да
Наличие лифта	отсутствует лифт	Санузел	раздельный с/у
Площадь жилая	44.30 кв. м	Площадь кухни	7.40 кв. м