Купить дачу, дом, коттедж за 1 100 000 рублей на улица Кирова, 64

Калужская область, Калуга, улица Кирова, 64

1 100 000 Р
36 667Р за м^2

30.00 м^2
Общая

СОБСТВЕННИК. Продается отличная дача в черте г. Калуга. Летний садовый домик щитовой 30 кв.м на 6.57 сотках. В 15 минутах ходьбы от мкр. Кубяка, где развитая инфраструктура и откуда ходит весь общественный транспорт. Вы не зависите от расписания электричек. Можете добраться до своей дачи в любое время дня и ночи. Подъезд к даче хороший, соседи приезжают и зимой. Участок 6.57 соток, полностью ухоженный, подготовленный под посадки, плодово-ягодные деревья и кустарники, цветы. 2 бооьших парника. Садовый дом 30 кв.м., опалубка по периметру дома, крыша металлочерепица , 2 уютные комнаты (с идеальной чистотой), шикарная терраса-кухня. Всё располагает для комфортного проживания

17 с 29.07.2025, обновлен 30.07.2025

Продавец: Собственник

Телефон: +79805172577

Характеристики

Этажей всего	1	Наличие канализации	да
Наличие электроснабжения	да	Материал дома	щитовой
Площадь участка	6.57 сот		

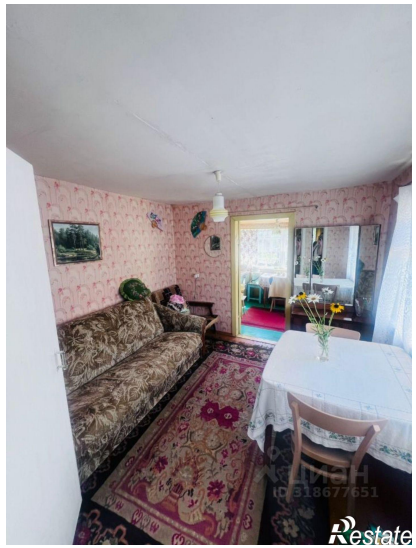
ЦИАН
ID 318677651
Restate

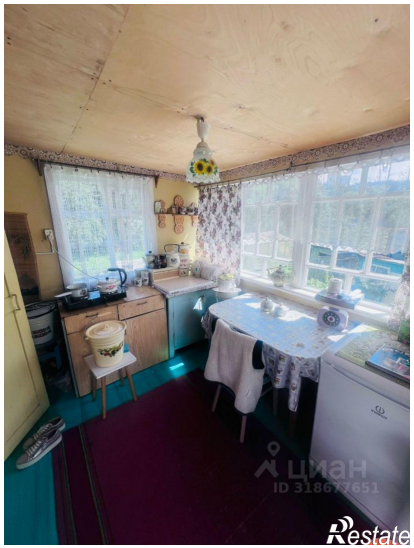
ЦИАН
ID 318677651
Restate

Restate

Restate